

โรงพยาบาลโรคผิวหนัง ภาควิชาวันออกเฉียงเหนือ จังหวัดบุรีรัมย์

(อาคารผู้ป่วยนอก)

แบบเลขที่ IOD 64-1

สถาบันโรคผิวหนัง

กรมการแพทย์ กระทรวงสาธารณสุข

เห็นควรอนุญาตให้ใช้เป็นแนวทางในการก่อสร้างได้
แต่ให้ยึดถือแบบรายการ และสัญญาเป็นสำคัญ

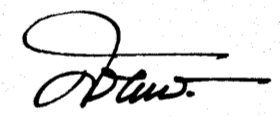

(นางสาวศิริธยา ศิริธยา)
สถาปนิกปฏิบัติการ

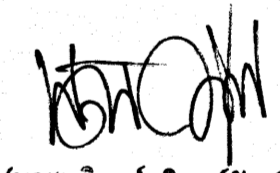

(นายบัณฑิต วิษุวัต)
สถาปนิกชำนาญการพิเศษ

สารบัญแบบก่อสร้าง

แบบวิศวกรรมงานระบบปรับอากาศและระบายอากาศ		แบบวิศวกรรมงานระบบสิ่งแวดล้อม		แบบวิศวกรรมงานระบบกลังทางการแพทย์			
DWG NO.	DESCRIPTION	DWG NO.	DESCRIPTION	DWG NO.	DESCRIPTION	DWG NO.	DESCRIPTION
MA-01	DRAWING LIST, SYMBOLS AND ABBREVIATIONS	SN-01	DRAWING LIST, SYMBOLS AND ABBREVIATIONS	MG-01	DRAWING LIST		
MA-02	BRIEF SPECIFICATION	SN-02	SPECIFICATION	MG-02	SPECIFICATION		
MA-03	EQUIPMENT SCHEDULE	SN-03	EQUIPMENT SCHEDULE AND SINGLE LINE DIAGRAM	MG-03	MEDICAL GAS SYSTEM LAYOUT FOR 1st. FLOOR PLAN		
MA-04	SINGLE LINE DIAGRAM	SN-04	COLD WATER, SOIL, WASTE, KITCHEN WASTE AND VENT SYSTEM RISER DIAGRAM	MG-04	MEDICAL GAS SYSTEM LAYOUT FOR 2nd. FLOOR PLAN		
MA-05	VCU-PIPING RISER DIAGRAM	SN-05	STORM DRAINAGE AND FIRE PROTECTION SYSTEM RISER DIAGRAM	MG-05	GENERAL DETAIL-1		
MA-06	AIR CONDITIONING AND VENTILATION SYSTEM LAYOUT FOR 1st. FLOOR PLAN	SN-06	SANITARY AND PLUMBING SYSTEM LAYOUT FOR 1st. FLOOR PLAN	MG-06	GENERAL DETAIL-2		
MA-07	AIR CONDITIONING AND VENTILATION SYSTEM LAYOUT FOR 2nd. FLOOR PLAN	SN-07	SANITARY AND PLUMBING SYSTEM LAYOUT FOR 1M FLOOR PLAN	MG-07	GENERAL DETAIL-3		
MA-08	AIR CONDITIONING AND VENTILATION SYSTEM LAYOUT FOR 3rd. FLOOR PLAN	SN-08	SANITARY AND PLUMBING SYSTEM LAYOUT FOR 2nd. FLOOR PLAN				
MA-09	AIR CONDITIONING AND VENTILATION SYSTEM LAYOUT FOR 4th. FLOOR PLAN	SN-09	SANITARY AND PLUMBING SYSTEM LAYOUT FOR 3rd. FLOOR PLAN				
MA-10	AIR CONDITIONING AND VENTILATION SYSTEM LAYOUT FOR DECK FLOOR PLAN	SN-10	SANITARY AND PLUMBING SYSTEM LAYOUT FOR 4th. FLOOR PLAN				
MA-11	DETAIL OF AIR CONDITIONING SYSTEM LAYOUT FOR OPERATING ROOM	SN-11	SANITARY AND PLUMBING SYSTEM LAYOUT FOR ROOF DECK FLOOR PLAN				
MA-12	DETAIL OF AIR CONDITIONING SYSTEM LAYOUT FOR ISOLATE ROOM	SN-12	SANITARY AND PLUMBING SYSTEM LAYOUT FOR TOP ROOF FLOOR PLAN				
MA-13	GENERAL DETAIL-1	SN-13	FIRE PROTECTION SYSTEM LAYOUT FOR 1st. FLOOR PLAN				
MA-14	GENERAL DETAIL-2	SN-14	FIRE PROTECTION SYSTEM LAYOUT FOR 1M FLOOR PLAN				
		SN-15	FIRE PROTECTION SYSTEM LAYOUT FOR 2nd. FLOOR PLAN				
		SN-16	FIRE PROTECTION SYSTEM LAYOUT FOR 3rd. FLOOR PLAN				
		SN-17	FIRE PROTECTION SYSTEM LAYOUT FOR 4th. FLOOR PLAN				
		SN-18	FIRE PROTECTION SYSTEM LAYOUT FOR ROOF DECK FLOOR PLAN				
		SN-19	SPECIFICATION FIRE SUPPRESSION AND SYSTEM SCHEMATIC DIAGRAM FOR MDB & TRANSFORMER ROOM				
		SN-20	DETAIL OF FIRE SUPPRESSION SYSTEM FOR MDB & TRANSFORMER ROOM AND INSTALLATION OF FIRE SUPPRESSION SYSTEM				
		SN-21	DETAIL OF TOILET-1 (1st. FLOOR PLAN)				
		SN-22	DETAIL OF TOILET-2 (1st. FLOOR PLAN)				
		SN-23	DETAIL OF TOILET-3 (2nd. FLOOR PLAN)				
		SN-24	DETAIL OF TOILET-4 (2nd. FLOOR PLAN)				
		SN-25	DETAIL OF TOILET-5 (3rd. FLOOR PLAN)				
		SN-26	DETAIL OF UNDER GROUND WATER TANK				
		SN-27	GENERAL DETAIL				

เห็นควรอนุญาตให้ใช้เป็นแนวทางในการก่อสร้างได้
แต่ให้ยึดถือแบบรายการ และสัญญาเป็นหลัก

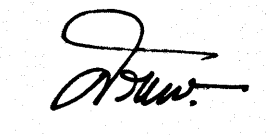
(นางสาวศิริณา ศิริธานี)
สถาปนิกปฏิบัติการ

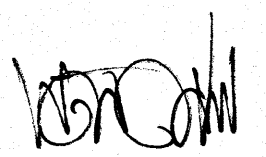
(นายดิเรก วัฒนศิริ)
สถาปนิกชำนาญการพิเศษ

โรงพยาบาลโรคผิวหนัง ภาคตะวันออกเฉียงเหนือ จังหวัดบุรีรัมย์ (อาคารผู้ป่วยนอก)			
สถาบันโรคผิวหนัง กรมการแพทย์ กระทรวงสาธารณสุข			
ผู้จัดทำ	วันที่	เลขที่	ชื่อ
สถาปนิก	15/05/2564	001	101/001
วิศวกร	15/05/2564	002	101/002
สถาปนิก	15/05/2564	003	101/003
วิศวกร	15/05/2564	004	101/004
สถาปนิก	15/05/2564	005	101/005
วิศวกร	15/05/2564	006	101/006
สถาปนิก	15/05/2564	007	101/007
วิศวกร	15/05/2564	008	101/008
สารบัญแบบก่อสร้าง			
วันที่	หน้า	A1-02	
15/05/2564	256.4		
IOD 64-1	จำนวนหน้า	330	
- ห้ามคัดลอกแบบไปใช้โดยไม่ขออนุญาตจากเจ้าของโครงการ - วิศวกรที่ปรึกษา สถาปนิกที่ปรึกษา			

รายการประกอบแบบก่อสร้าง อาคารโรงพยาบาลโรคผิวหนัง ภาคตะวันออกเฉียงเหนือ

- วัสดุประสงค์**
ให้ผู้รับจ้างทำการก่อสร้าง อาคารโรงพยาบาลโรคผิวหนัง ภาคตะวันออกเฉียงเหนือ แบบเลขที่ IOD 64-1 จำนวน 1 หลัง ซึ่งประกอบด้วย แบบและเอกสารดังต่อไปนี้
 - แบบอาคาร โรงพยาบาลโรคผิวหนัง ภาคตะวันออกเฉียงเหนือ จังหวัดบุรีรัมย์ (อาคารผู้ป่วยนอก) จำนวน 1 เล่ม
 - เอกสารประกอบการก่อสร้างของแบบแผน กรมสนับสนุนบริการสุขภาพ กระทรวงสาธารณสุข ดังนี้
 - มาตรฐานการก่อสร้างอาคาร พ.ศ.2553 จำนวน 1 เล่ม
 - มาตรฐานรายการวัสดุอุปกรณ์ก่อสร้าง พ.ศ. 2561 จำนวน 1 เล่ม
 - รายการแบบขยายรายละเอียดการติดตั้งประตูหน้าต่างอลูมิเนียม และรายละเอียดการทาสีอาคาร เอกสารเลขที่ ก147/ก.ย./53 - ก148/ก.ย./53 จำนวน 1 เล่ม
 - ข้อกำหนดงานวิศวกรรมโครงสร้าง เอกสารเลขที่ ก140/ก.ย./53 - ก141/ก.ย./53 จำนวน 1 เล่ม
 - มาตรฐานรายละเอียดการเสริมเหล็ก เอกสารเลขที่ ก39/ก.ย./53 จำนวน 3 เล่ม
 - งานวิศวกรรมไฟฟ้าและสื่อสาร เอกสารเลขที่ ก155/ก.ย./53 จำนวน 1 เล่ม
 - งานวิศวกรรมสิ่งแวดล้อม เอกสารเลขที่ ก139/ก.ย./53 และ ก154/ก.ย./53 จำนวน 1 เล่ม
 - งานวิศวกรรมเครื่องกล เอกสารเลขที่ ก.149/ก.ย./53 ถึง ก153/ก.ย./53 จำนวน 1 เล่ม
 - เอกสารอื่น ๆ ที่เกี่ยวข้อง (ถ้ามี)
 ให้ถูกต้องตามรูปแบบ รายการ และสัญญาประกอบแบบ ด้วยช่างฝีมือที่ดัดและวัสดุอุปกรณ์ที่มีคุณภาพดี ให้สำเนาเขียนร้อยสมบูรณ์ทุกประการ
- การดำเนินการทั่วไป**
ผู้รับจ้างจะต้องทำความเข้าใจกับแบบทั้งหมด ตลอดจนเอกสารประกอบสัญญา ให้เข้าใจส่วนเสียที่จะเริ่มทำการก่อสร้างที่จะจัดลำดับงานได้ถูกต้อง ไม่ผิดพลาด ป้องกันปัญหาที่จะเกิดขึ้น รายละเอียดต่างๆและแบบขยายที่ให้ไว้ตามแบบ อาจเปลี่ยนแปลงไปตามความเหมาะสมกับสภาพที่เป็นจริงในงานก่อสร้าง รวมถึงรายการหรือรายละเอียดที่ไม่ได้แสดงไว้ ซึ่งจะได้ออกให้ในการก่อสร้างอีกครั้งหนึ่งในการนี้ที่รูปแบบ รายการ หรือแบบขยายเกิดการขัดแย้ง หรือไม่สามารถทำตามรูปแบบรายการ หรือแบบขยายได้ ให้ผู้รับจ้างเสนอปัญหาให้คณะกรรมการตรวจการจ้างทราบ เพื่อพิจารณาตัดสินตามหลักวิชาข้าง ประโยชน์ ใช้อ้อย ความมั่นคงแข็งแรง และความสวยงามซึ่งโดยทั่วไปแล้วจะยึดแบบสถาปัตยกรรมเป็นหลักเว้นแต่ที่ไม่สามารถดำเนินการได้ ซึ่งผู้รับจ้างจะต้องปฏิบัติตามอย่างเคร่งครัด ทั้งนี้ไม่ถือว่าการเปลี่ยนแปลงรายการก่อสร้างแต่อย่างใด ผู้รับจ้างจะต้องดำเนินการวางแผนการทำงาน (FLOW CHART) แสดงรายละเอียดขั้นตอนวิธีการทำงาน และเวลาที่จะใช้ในการก่อสร้างนี้ และเสนอแผนดังกล่าวให้คณะกรรมการตรวจการจ้างพิจารณาเห็นชอบก่อนเริ่มทำการก่อสร้าง
- งานปิดผนังทึบระดับ**
ผู้รับจ้างจะต้องทำการปิดผนังและทึบระดับ ให้ถูกต้องตามที่ปรากฏในผังบริเวณ แบบแปลนและรายละเอียดของรูปแบบทุกประการ การลดระดับหรือเปลี่ยนระดับพื้นต่างๆ ให้ถือตามที่ระบุในแบบสถาปัตยกรรมเป็นหลัก ดังนั้นก่อนทำการก่อสร้างโครงสร้างต่างๆ จะต้องตรวจสอบกับแบบสถาปัตยกรรมให้ละเอียดเสียก่อน หากพบการขัดแย้งหรือไม่สามารถทำตามแบบได้ ให้แจ้งคณะกรรมการตรวจการจ้างพิจารณาแก้ไข
- งานวิศวกรรมโครงสร้าง**
ให้ปฏิบัติตามรายละเอียดที่ระบุในแบบและรายการด้านวิศวกรรมโครงสร้างรายการ หรือแบบขยายมีการขัดแย้ง หรือไม่สามารถทำตามรูปแบบ ในการนี้ รูปแบบรายการหรือแบบขยายได้ ให้ผู้รับจ้างเสนอปัญหาให้คณะกรรมการตรวจการจ้างทราบ เพื่อพิจารณาตัดสินโดยยึดประโยชน์ ใช้อ้อยความมั่นคงแข็งแรงและความเรียบร้อยสวยงามตามหลักวิชาข้างเป็นเกณฑ์ ซึ่งผู้รับจ้างจะต้องปฏิบัติตามอย่างเคร่งครัด ทั้งนี้ไม่ถือว่าการเปลี่ยนแปลงรายการก่อสร้างแต่ประการใด
- งานพื้นอาคาร**
พื้นอาคารเป็นพื้นคอนกรีตเสริมเหล็กตามแบบขยายทางวิศวกรรม ผิวพื้นในส่วนต่างๆของอาคาร ให้เป็นไปตามรายการพื้นและรายละเอียดประกอบ
- งานผนัง-เสา**
ผนังโดยทั่วไป (นอกจากผนัง คสล) เป็นผนังก่อคอนกรีตมวลเบาหรือผนังก่ออิฐตามแบบขยายที่ระบุในแบบเฉพาะส่วนที่เป็นห้องไม่ให้ใช้รูปมอดู่อผนัง ส่วนที่เป็นผนังห้อง X-RAY ให้ใช้รูปมอดู่อผนังไม่มีก๊อเท่านั้น การปูกระเบื้องผนัง กั้นแบบไม่ได้รับราคาสูงของผิวกระเบื้องที่ปูให้บุกระเบื้องสูงตลอดความสูงของผนัง
ผนังลอย ให้บุกระเบื้องตลอดความสูงของผนัง
ผนังสูงจรดฝ้าเพดาน ให้บุกระเบื้องสูงจรดฝ้าเพดาน
ผนังสูงจรดท้องคาน (ไม่มีฝ้าเพดาน) ให้บุกระเบื้องสูงจรดท้องพื้นของชั้นถัดไป
รายละเอียดผิวผนัง ให้เป็นไปตามรายการผนัง หรือแบบขยาย หรือรายละเอียดตามรูปด้าน
- งานฝ้าเพดาน**
ฝ้าเพดานให้ดำเนินการตามแปลนฝ้าเพดานและรายการฝ้าเพดานรวมทั้งแบบขยายที่เกี่ยวข้อง
- งานหลังคา**
หลังคาให้เป็นไปตามแบบหลังคาส่วนที่เป็นคอนกรีตเสริมเหล็ก หรือรางน้ำคอนกรีตเสริมเหล็ก หรือหินสาค คสล หากในแบบไม่ได้กำหนดไว้เป็นผิวอย่างอื่นให้ทำผิวขี้มันเรียบปรับระดับ เชียงลาดให้น้ำฝนไหลได้สะดวกไม่เหลือค้ำงอยู่ คอนกรีตที่ใช้ให้ผสมน้ำยากันซึม หากเป็นโครงสร้างหลังคาเหล็กให้ดำเนินการตามแบบขยายวิศวกรรมโครงสร้าง

- งานบัวฉิ่งฉิ่ง**
บัวฉิ่งฉิ่งให้ปฏิบัติตามที่ระบุในแบบ (ระบุในรายการพื้น) การทำบัวฉิ่งฉิ่ง จะต้องทำทุกส่วนที่พื้นนั้นไปปรับรับ เช่น เสา ถ้าอยู่กลางห้อง จะต้องทำบัวโดยรอบด้วย
- งานวงบ่อ ประตู หน้าต่าง ช่องแสง**
ให้ดำเนินการตามแบบและรายการประตู - หน้าต่าง รวมทั้งเอกสารที่เกี่ยวข้อง
- งานกระจก**
ให้ใช้ชนิดของกระจก ขนาดความหนาตามแบบขยายและตามรายการประตู - หน้าต่าง
- งานห้องน้ำ ห้องส้วม**
พื้นห้องน้ำ ห้องส้วมเป็นคอนกรีตหล่อทับพื้นสมันท์ยากันซึมลดระดับจากระดับทั่วไปตามแบบรายละเอียด ผิวพื้นและผิวผนังห้องน้ำ ห้องส้วม ให้ดูจากรายการพื้นและรายการผนัง
- งานคิ้วกันน้ำ**
 - ให้ดำเนินการและติดตั้งคิ้วกันน้ำตามแบบขยายและรายการคิ้วกันน้ำ รายละเอียดอื่นที่ดัดแปลงให้สอดคล้องตามที่แสดงในแบบครุภัณฑ์
 - รายละเอียดต่างๆ และแบบขยายที่ให้ไว้ตามแบบ อาจเปลี่ยนแปลงไปตามความเหมาะสมกับสภาพที่เป็นจริงในงานก่อสร้าง ในการนี้แบบขยายเกิดการขัดแย้ง หรือไม่สามารถทำตามรูปแบบ รายการ หรือแบบขยายได้ ให้ผู้รับจ้างเสนอปัญหาให้คณะกรรมการตรวจการจ้างทราบ เพื่อพิจารณาตัดสินตามหลักวิชาข้าง ประโยชน์ ใช้อ้อย ความมั่นคงแข็งแรง และความสวยงาม ซึ่งผู้รับจ้างจะต้องปฏิบัติตามอย่างเคร่งครัด ทั้งนี้ไม่ถือว่าการเปลี่ยนแปลงรายการก่อสร้างแต่อย่างใด
 - คิ้วกันน้ำที่ติดตั้งจะต้องทำในทิศทางที่ จะต้องถือขนาดและระยะที่วิศวกรสถาปนิกที่จริงเป็นเกณฑ์ เมื่อทำเสร็จแล้วจะต้องมีขนาดยึดกับสถานที่ เหมาะสมกับการใช้งาน ถูกต้องตามวัตถุประสงค์ของแบบ และมี ความแข็งแรงทนทาน
- งานบันได**
บันไดเป็นคอนกรีตเสริมเหล็กตามแบบขยายบันได ที่มุมลูกนอนด้านนอก (งมูกบันได) ให้ติดตั้งงมูกบันไดกันลื่นตามแบบขยายบันได
- งานระบบสุขาภิบาล**
 - ให้ติดตั้งและเดินท่อระบบสุขาภิบาล ตามรายการประกอบแบบทางวิศวกรรมสิ่งแวดล้อม กรณีที่ติดตั้งท่อผ่านคาน พื้น หรือโครงสร้าง จะต้องจัดเตรียมฝั่ SLEEVE ไว้ให้เรียบร้อย
 - ผู้รับจ้างต้องปรึกษาและประสานงานกับทางผู้ควบคุมงาน เพื่อเขียนแบบ SHOP DRAWING เสนอคณะกรรมการตรวจการจ้างพิจารณา ก่อนดำเนินการก่อสร้าง
- งานระบบไฟฟ้า**
 - ให้ติดตั้งและเดินสายระบบไฟฟ้า ระบบแสงสว่างตามแบบและรายการประกอบแบบทางไฟฟ้า กรณีที่ติดตั้งท่อร้อยสายผ่านคาน พื้น หรือโครงสร้างจะต้องจัดเตรียมฝั่ SLEEVE ไว้ให้เรียบร้อย
 - การติดตั้งดวงโคม ให้ติดตั้งตามแบบที่แสดงในผังไฟฟ้า ในการนี้ที่ติดตั้งดวงโคมกับฝ้าเพดานจะต้องจัดค้ำงไม่ให้ขูดกับดวงโคม หรือต้องเพิ่มโครงค้ำงเพื่อความแข็งแรงตามความเหมาะสม
 - ผู้รับจ้างต้องปรึกษาและประสานงานกับผู้ควบคุมงาน เพื่อเขียนแบบ SHOP DRAWING เสนอคณะกรรมการตรวจการจ้างพิจารณา ก่อนดำเนินการก่อสร้าง
- งานระบบเครื่องปรับอากาศ**
 - ให้ติดตั้งระบบปรับอากาศ ตามแบบและรายการประกอบแบบระบบปรับอากาศกรณีติดตั้งท่อร้อยสายผ่านคาน พื้นหรือโครงสร้างจะต้องจัดเตรียมฝั่ SLEEVE ไว้ให้เรียบร้อย
 - ผู้รับจ้างต้องปรึกษาและประสานงานกับผู้ควบคุมงาน เพื่อเขียนแบบ SHOP DRAWING เสนอคณะกรรมการตรวจการจ้างพิจารณา ก่อนดำเนินการก่อสร้าง
- งานระบบขึ้นหรือไปไอน์ (ถ้ามี)**
 - ให้ติดตั้งระบบขึ้นหรือไปไอน์ตามแบบและรายการประกอบแบบระบบขึ้นหรือไปไอน์ กรณีที่ติดตั้งท่อร้อยสายผ่านคาน พื้นหรือโครงสร้างจะต้องจัดเตรียมฝั่ SLEEVE ไว้ให้เรียบร้อย
 - ผู้รับจ้างต้องปรึกษาและประสานงานกับผู้ควบคุมงาน เพื่อเขียนแบบ SHOP DRAWING เสนอคณะกรรมการตรวจการจ้างพิจารณา ก่อนดำเนินการก่อสร้าง

- งานระบบลิฟท์**
 - ให้ผู้รับจ้างติดตั้งลิฟท์ตามรายละเอียดที่กำหนดไว้ในรูปแบบ
 - ข้อกำหนดสำหรับลิฟท์**
 - ลิฟท์ L1,L2 แบบมีห้องเครื่องระบบ GEARLESS TRACTION
 - น้ำหนักบรรทุก 1,000 กิโลกรัม
 - ความเร็ว 60 เมตร/นาที
 - เปิด 4 ชั้น 4 ประตู
 - ขนาดตัวลิฟท์ (ภายใน) โดยประมาณ 1.50x2.50 เมตร
 - ลิฟท์ L3 แบบมีห้องเครื่องระบบ GEARLESS TRACTION
 - น้ำหนักบรรทุก 1,000 กิโลกรัม
 - ความเร็ว 60 เมตร/นาที
 - เปิด 4 ชั้น 4 ประตู
 - ขนาดตัวลิฟท์ (ภายใน) โดยประมาณ 1.50x2.50 เมตร
 - ลิฟท์ L3 ให้ติดตั้งอุปกรณ์เสริมสำหรับพนักงานดับเพลิงตามรายละเอียดในเอกสารเลขที่ ก153/ก.ย./53
 - ลิฟท์ L4,L5,L6 แบบมีห้องเครื่องระบบ GEARLESS TRACTION
 - น้ำหนักบรรทุก 1,000 กิโลกรัม
 - ความเร็ว 60 เมตร/นาที
 - เปิด 3 ชั้น 3 ประตู
 - ขนาดตัวลิฟท์ (ภายใน) โดยประมาณ 1.50x2.50 เมตร
 - ลิฟท์ L4,L5,L6 ให้ติดตั้งอุปกรณ์เสริมสำหรับผู้พิการ ตามรายละเอียดในเอกสารเลขที่ ก153/ก.ย./53
 - รายละเอียดข้อกำหนด และคุณลักษณะอื่นๆของลิฟท์ ให้ใช้รายละเอียดตามเอกสารเลขที่ ก153/ก.ย./53
- งานทาสี**
ให้ผู้รับจ้างดำเนินการตามเอกสารรายการประกอบแบบก่อสร้างอาคารของแบบแผน หรือเอกสารที่เกี่ยวข้อง
- งานอื่น ๆ**
 - ให้ติดตั้งตัวเลขแสดงตำแหน่งของชั้น ตัวเลขใช้แผ่นสแตนเลส ความหนาของตัวเลขประมาณ 2 ซม ความกว้างประมาณ 6 ซม สูง 20 ซม ติดสูงจากพื้น 2.00 เมตร (ระดับขอบบนของตัวเลข) ให้ติดตั้งทุกชั้น ตำแหน่งที่แน่นอนจะกำหนดให้ขณะก่อสร้าง
 - ให้ติดตั้งป้ายชื่ออาคารนี้ ตามรายละเอียดในเอกสารรายการประกอบแบบก่อสร้างอาคาร ของแบบแผนหรือเอกสารที่เกี่ยวข้องตำแหน่งที่ติดตั้งคือชั้นที่ (ตำแหน่งที่แน่นอนจะกำหนดให้ขณะก่อสร้าง)
 - ผู้รับจ้างต้องจัดให้มีการป้องกันฝุ่นละออง วัสดุร่วงหล่นรวมทั้งปล่องทิ้งขยะและชิ้นๆตามที่กำหนดไว้ในกฎหมายที่เกี่ยวข้องรวมทั้งระบุในเอกสารมาตรฐานการก่อสร้างอาคาร พ.ศ. 2553 ของแบบแผนโดยให้น้ำสนทรายละเอียดและแผนงานดังกล่าว ให้คณะกรรมการตรวจการจ้างพิจารณา
 - ให้ผู้รับจ้างทำรูปผังแสดงทางหนีไฟของอาคารของแต่ละชั้นและให้ติดตั้งบริเวณโถงลิฟท์สาธารณะ โถงลิฟท์ดับเพลิง (ถ้ามี) ด้วยวัสดุที่ทนและในขนาดสัดส่วนที่พอเหมาะ (ตำแหน่งติดตั้งกำหนดให้ขณะก่อสร้าง) ซึ่งในผังดังกล่าวต้องแสดงเส้นทางหนีไฟ ตำแหน่งของตู้ดับเพลิง ถังดับเพลิงเคมีและชิ้นๆตามที่กำหนดในกฎกระทรวงที่เกี่ยวข้อง
 - การป้องกันและกำจัดปลวก
 - ให้ผู้รับจ้างจัดทึบระบบป้องกันและกำจัดปลวกของอาคารที่จะทำการก่อสร้าง โดยการให้วิศวกรด้านเคมีฉีดน้ำยาเคมีลงไปในดินเสร็จแล้วฉีดพ่นสารเคมีเคลือบผิวผนังบริเวณโดยรอบอาคารระยะประมาณ 3.00 เมตร ซีกครั้งโดยให้น้ำยาเคมีซึมลงไปประสานกับน้ำยาเคมีที่ยัดไว้ในชั้นดิน
 - สารเคมีกำจัดปลวกที่นำมาใช้ ต้องได้รับอนุญาตจากสำนักงานคณะกรรมการอาหารและยา กระทรวงสาธารณสุข และจะต้องมีใบรับรองการสังเคราะห์สารเคมีจากผู้ผลิตหรือตัวแทนจำหน่ายภายในประเทศ ทั้งนี้จะต้องดำเนินการโดยบริษัทที่มีความชำนาญโดยเฉพาะและบริษัทผู้ดำเนินการจะต้องออกใบรับประกันผลงานไม่น้อยกว่า 3 ปี ให้แก่เจ้าของอาคาร
 - ให้ผู้รับจ้างจัดที่ซ่อมดูแลรักษา (MAINTENANCE) ถังเก็บน้ำ คสล ที่พื้นฝ้าถึง ขนาดของไม่น้อยกว่า 0.60x0.60 ม (ตำแหน่งกำหนดให้ขณะก่อสร้างและฝาครอบสแตนเลส 304 ความหนาบอร์ 24 พร้อมอุปกรณ์มือจับ บานพับครบชุด
- สรุป**
 - ผู้รับจ้างจะต้องทำการก่อสร้างตามรูปแบบและรายการก่อสร้าง ตลอดจนแบบต่อเนื่อง ค่าจ้างประกอบแบบในวันสี่สถานที่ (ถ้ามี) และสัญญาประกอบแบบทุกประการ ด้วยความประณีตเรียบร้อย ถ้ารูปแบบหรือรายการใดไม่ได้ระบุไว้เป็นอย่างใดอย่างหนึ่ง หรือแบบขัดแย้งไม่ชัดเจน แต่ในการก่อสร้างนั้นสิ่งจำเป็นต้องทำเพื่อความมั่นคงแข็งแรงของอาคาร ผู้รับจ้างจะต้องทำการก่อสร้างเพิ่มเติมโดยไม่คิดค่าจ้างเพิ่มเติมแต่อย่างใด

เห็นควรอนุญาตให้ใช้เป็นแนวทางในการก่อสร้างให้
แก่ผู้ยึดถือแบบรายการ และสัญญาเป็นสำคัญ



(นางสาววิเวชา ศิริงาม)
สถาปนิกปฏิบัติการ

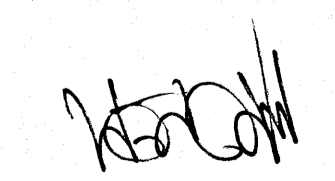

(นายดิเรก วัชรวิวัฒน์)
สถาปนิกชำนาญการพิเศษ

<p>โรงพยาบาลโรคผิวหนัง ภาคตะวันออกเฉียงเหนือ จังหวัดบุรีรัมย์ (อาคารผู้ป่วยนอก)</p>	
<p>เจ้าพนักงาน สถาบันโรคผิวหนัง กรมการแพทย์ กระทรวงสาธารณสุข</p>	
<p>ผู้ควบคุม นายแพทย์ วิชาญ วัฒนศิริ ๓๓ ๕๓๓</p>	<p>สถาปนิก นายดิเรก วัชรวิวัฒน์ ๓๓ ๕๓๓</p>
<p>นายแพทย์ วิชาญ วัฒนศิริ ๓๓ ๕๓๓</p>	<p>นายดิเรก วัชรวิวัฒน์ ๓๓ ๕๓๓</p>
<p>นายแพทย์ วิชาญ วัฒนศิริ ๓๓ ๕๓๓</p>	<p>นายดิเรก วัชรวิวัฒน์ ๓๓ ๕๓๓</p>
<p>นายแพทย์ วิชาญ วัฒนศิริ ๓๓ ๕๓๓</p>	<p>นายดิเรก วัชรวิวัฒน์ ๓๓ ๕๓๓</p>
<p>แบบแปลน รายการประกอบแบบก่อสร้าง</p>	
<p>วันที่ มกราคม 2564</p>	<p>แผ่นที่ A1-03</p>
<p>แบบแปลน IOD 64-1</p>	<p>จำนวนแผ่น 330</p>
<p>- ชั้นวิศวกรแบบ ให้ผู้รับจ้างตรวจสอบระยะต่างๆ - กับสถาปนิกที่ปรึกษา ก่อนดำเนินการ</p>	

ศาลากลางจังหวัดบุรีรัมย์

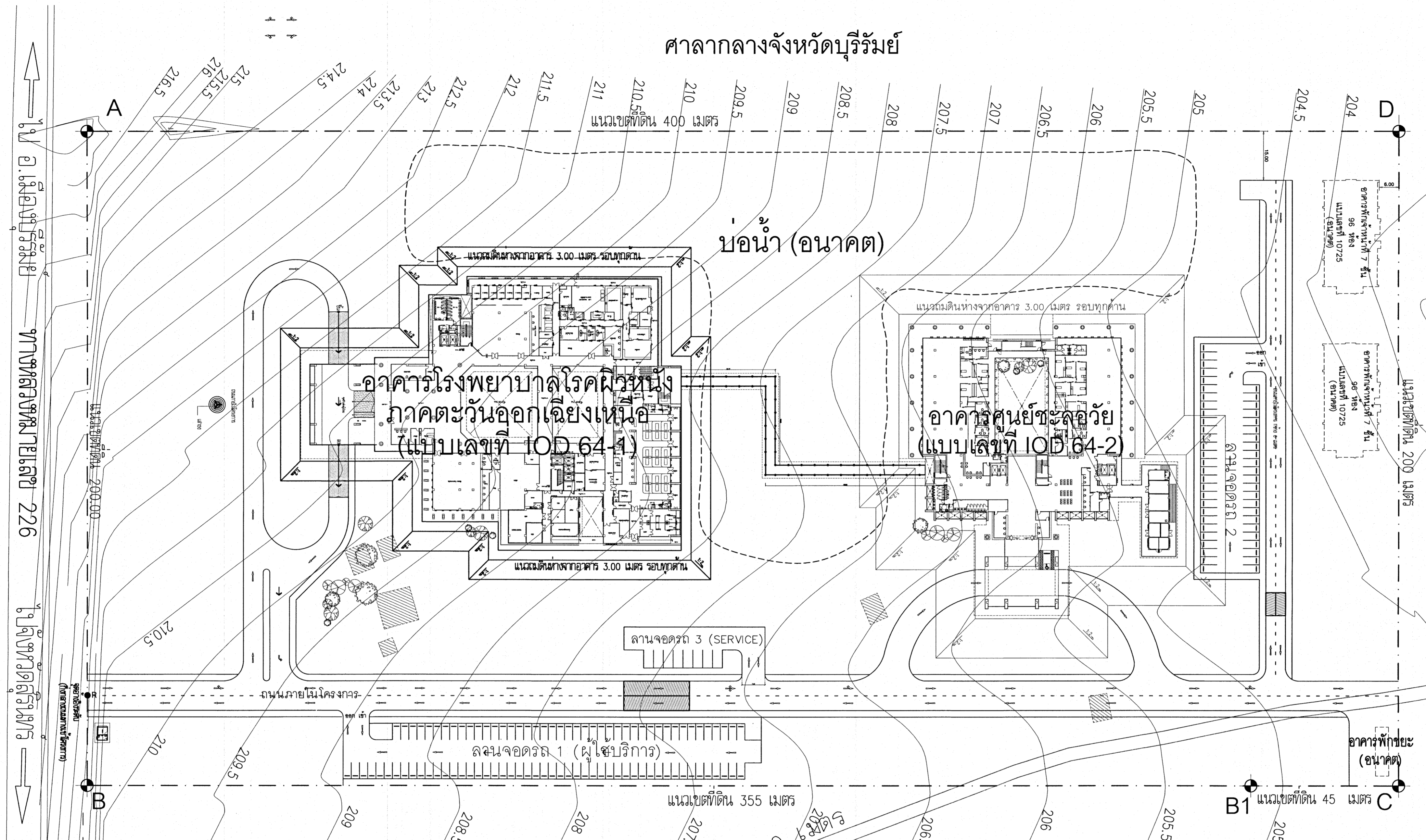

เห็นควรอนุญาตให้ใช้เป็นแนวทางในการก่อสร้างได้
แต่ให้ยึดถือแบบรูปอาคาร และสัญลักษณ์สำคัญ

(Signature)
(นางสาวศิริมา สิริลาภ)
สถาปนิกปฏิบัติการ

(Signature)
(นายบัณฑิต วัชรชัยวัฒน์)
สถาปนิกชำนาญการพิเศษ

รายการประกอบแบบ

1. ให้ออกสร้างอาคารดังตำแหน่งที่กำหนดในผังบริเวณโดยคำนึงถึงแนวถนนและแนวอาคารศาลากลางจังหวัดบุรีรัมย์ด้วย
2. ให้ออก ±0.00 ของอาคารอยู่สูงจากระดับอ้างอิง (จุด R) 2.00 เมตร
3. ให้ออกโดยคำนึงความลาดชันโดยเฉลี่ยในทางภายในอาคารโดยรอบทุกด้าน 3 เมตรพร้อมด้วยระดับ ±0.00 เมตร ของอาคารพร้อมทั้ง slope 1:2 สอดลงสู่ระดับดิน

สิ่งปลูกสร้างเดิมหรือถาวร

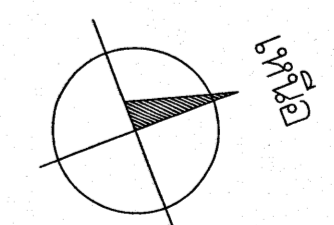

ผังบริเวณอาคารโรงพยาบาลโรคผิวหนัง ภาคตะวันออกเฉียงเหนือ

SCALE 1:750

โครงการ โรงพยาบาลโรคผิวหนัง ภาคตะวันออกเฉียงเหนือ จังหวัดบุรีรัมย์ (อาคารผู้ป่วยนอก)	
เจ้าของโครงการ สถาบันโรคผิวหนัง กรมการแพทย์ กระทรวงสาธารณสุข	
ผู้ควบคุม	ศาสตราจารย์
สถาปนิก	ศาสตราจารย์ ดร. ศิริมา สิริลาภ
วิศวกร	นาย ธีรยุทธ ธีรยุทธ
ช่างเขียน	นาย ธีรยุทธ ธีรยุทธ
ช่างพิมพ์	นาย ธีรยุทธ ธีรยุทธ
ช่างก่อสร้าง	นาย ธีรยุทธ ธีรยุทธ
ช่างควบคุม	นาย ธีรยุทธ ธีรยุทธ
ช่างเขียน	นาย ธีรยุทธ ธีรยุทธ
ผังบริเวณอาคารโรงพยาบาลโรคผิวหนัง ภาคตะวันออกเฉียงเหนือ	
วันที่ เมษายน 2564	แผ่นที่
ชื่อโครงการ IOD 64-1	A1-05
จำนวนแผ่น 330	
- ห้ามลอกแบบ ให้นำไปใช้ในโครงการอื่นโดยไม่ได้รับอนุญาต - อนุญาตให้นำไปเผยแพร่เฉพาะที่โครงการนี้เท่านั้น	

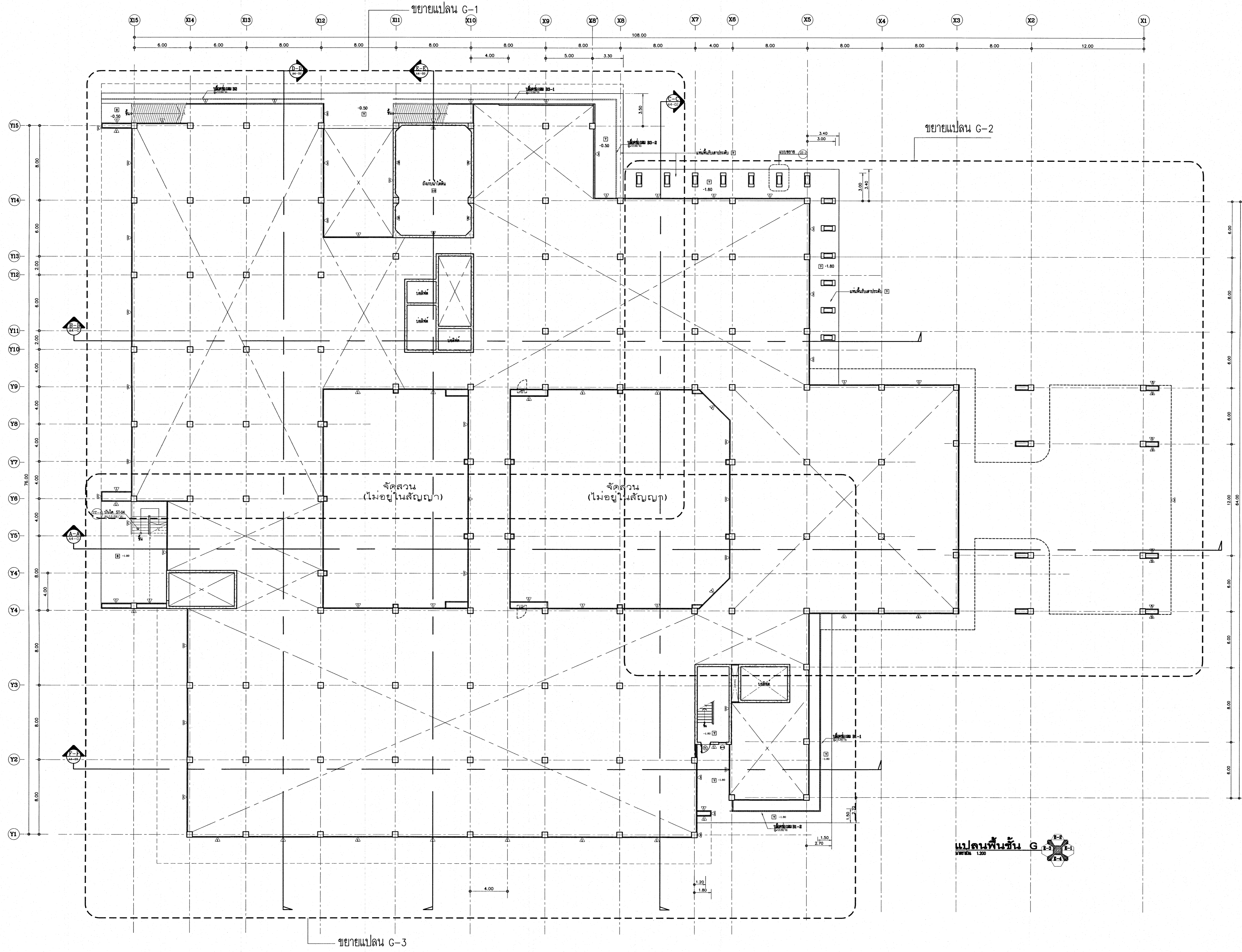

เห็นควรอนุญาตให้ใช้เป็นแนวทางในการก่อสร้างได้
แต่ให้ยึดถือแบบรูปายการ และสัญญาเป็นสำคัญ

(Signature)

(นางสาวศิริธยา สิริสากร)
สถาปนิกปฏิบัติการ

(Signature)

(นายสินทร์ วิบูลย์วัฒน์)
สถาปนิกชำนาญการพิเศษ

โครงการ
โรงพยาบาลโรคผิวหนัง
ภาคตะวันออกเฉียงเหนือ
จังหวัดสุรินทร์
(อาคารผู้ป่วยนอก)

เจ้าหน้าที่ยกย่อง
สถาบันโรคผิวหนัง
กรมการแพทย์ กระทรวงสาธารณสุข

ประเภทงาน	ผู้ควบคุมงาน	ช่างเขียน
สถาปนิก	นายสินทร์ วิบูลย์วัฒน์ 25564	(Signature)
วิศวกรโยธา	นายอภิสิทธิ์ บวรธรรม 25199	(Signature)
ช่างเทคนิค	นายสุวัฒน์ 25133	(Signature)
ช่างเขียน	นางสาวศิริธยา 25133	(Signature)
ช่างเทคนิค	นายสินทร์ วิบูลย์วัฒน์ 25564	(Signature)
ช่างเทคนิค	นายอภิสิทธิ์ บวรธรรม 25199	(Signature)
ช่างเทคนิค	นายสุวัฒน์ 25133	(Signature)

แบบแปลน
แปลนพื้นชั้น G

วันที่
นายสินทร์ 25564

ขนาด
A2-01

IOD 64-1
จำนวนแผ่น
330

- ดัชนีรายการแบบ ให้อ่านพร้อมรายละเอียดต่างๆ -
- ศึกษานิติความถูกต้องก่อนดำเนินการ -

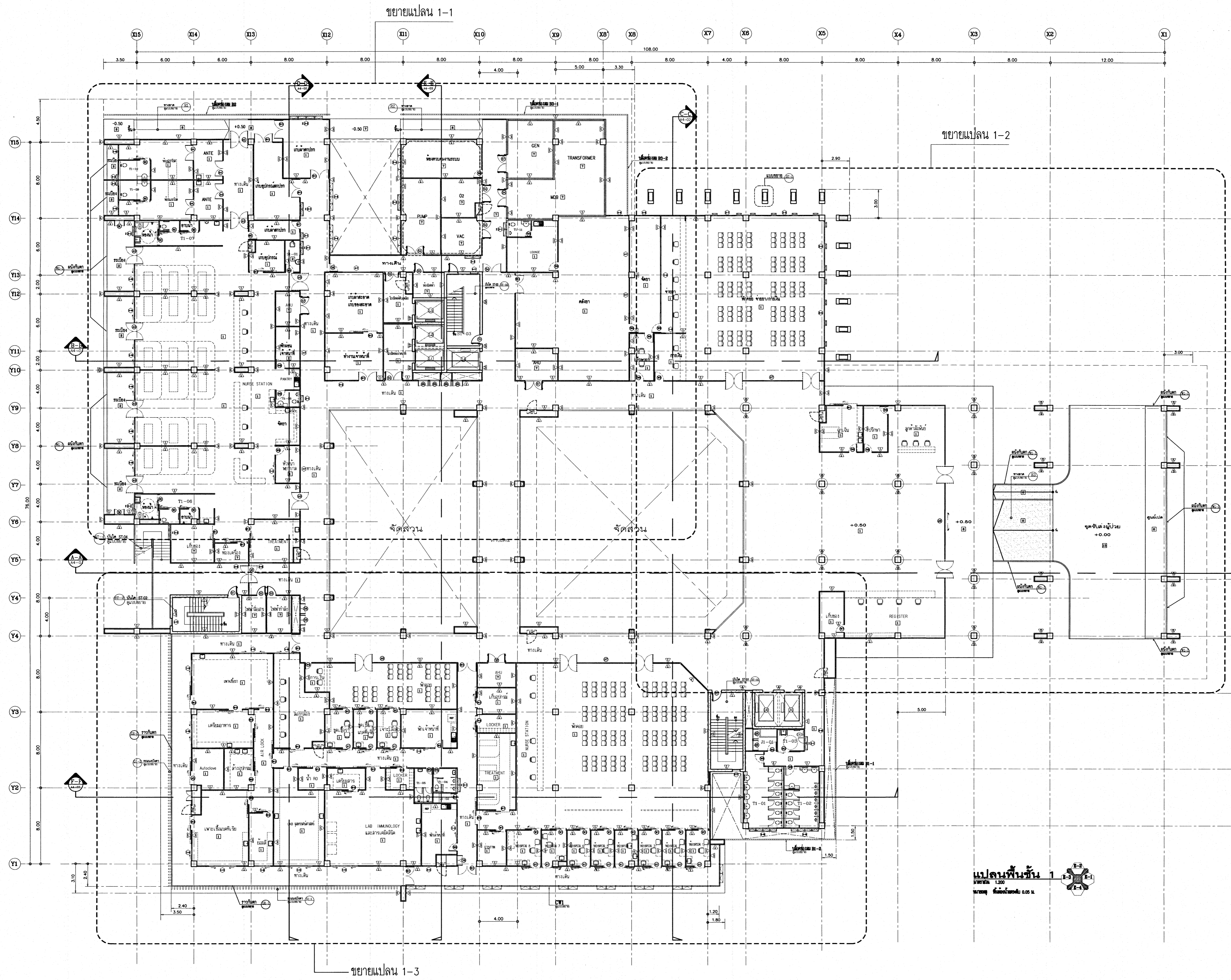

ขยายแปลน 1-1

ขยายแปลน 1-2

ขยายแปลน 1-3

เห็นควรอนุญาตให้ใช้เป็นแนวทางในการก่อสร้างได้
แต่ให้ยึดถือแบบรูปราชการ และตั้งอยู่เป็นสำคัญ

[Signature]
นางสาวศิริมา สิริลาภ
สถาปนิกปฏิบัติการ

[Signature]
นายบัณฑิต วัลย์วัฒน์
สถาปนิกชำนาญการพิเศษ

แปลนพื้นชั้น 1
ขนาด 1:200
ขนาดที่ดิน 0.05 ไร่

โครงการ	
โรงพยาบาลโรคผิวหนังภาคตะวันออกเฉียงเหนือ จังหวัดบุรีรัมย์ (อาคารผู้ป่วยนอก)	
เจ้าพนักงาน	
สถาบันโรคผิวหนัง กรมการแพทย์ กระทรวงสาธารณสุข	
ผู้จัดทำแบบ	สถาปนิก
สถาปนิก	นางสาวศิริมา สิริลาภ 256 440 1/256
ควบคุมการก่อสร้าง	นายบัณฑิต วัลย์วัฒน์ 256 2195 1/256
ควบคุมการก่อสร้าง	นายบัณฑิต วัลย์วัฒน์ 256 2195 1/256
ควบคุมการก่อสร้าง	นายบัณฑิต วัลย์วัฒน์ 256 2195 1/256
ควบคุมการก่อสร้าง	นายบัณฑิต วัลย์วัฒน์ 256 2195 1/256
ควบคุมการก่อสร้าง	นายบัณฑิต วัลย์วัฒน์ 256 2195 1/256
ควบคุมการก่อสร้าง	นายบัณฑิต วัลย์วัฒน์ 256 2195 1/256
วันที่ 25/05/2564	
หน้าแบบ 2564	
หน้าแบบ 2564	
IOD 64-1	A2-02
330	
- ห้ามลอกแบบ ให้นำรูปถ่ายเอกสารประกอบและถ่าย -	
- อนุญาตให้นำแบบ ไปใช้สำหรับโครงการอื่นได้ -	

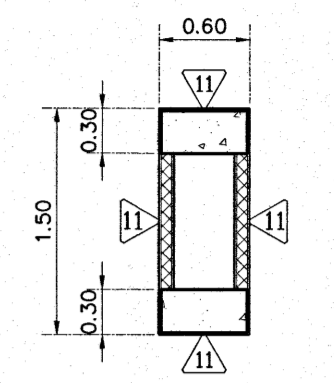
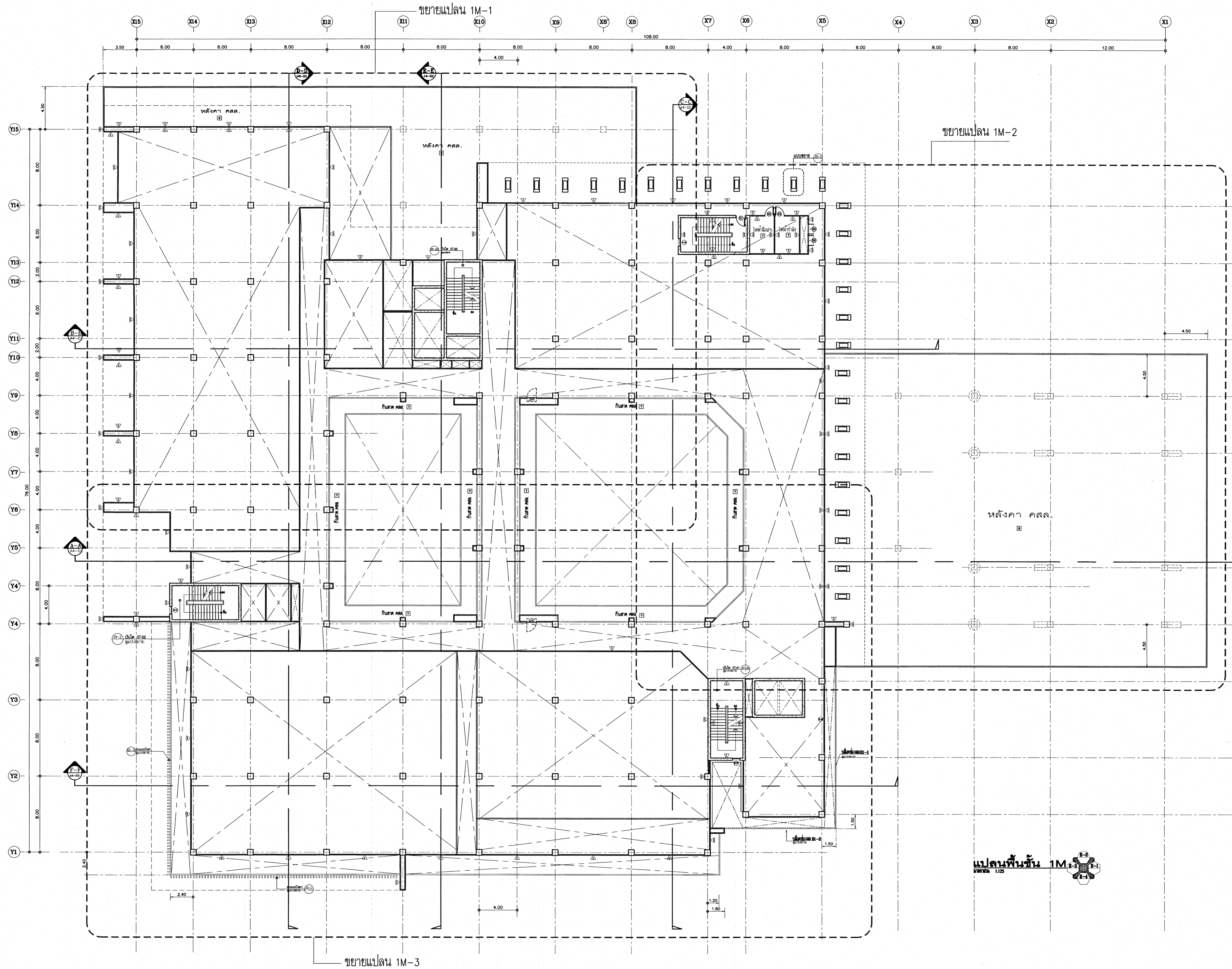

แบบขยายเสาคอนกรีต DT-1
มาตรา 1:25

เห็นควรอนุญาตให้ใช้เป็นแนวทางในการก่อสร้างได้
แต่ให้ยึดถือแบบรูปรายการ และสัญลักษณ์เป็นสำคัญ

[Signature]
(นางสาวศิริยา สิริลาภ)
สถาปนิกปฏิบัติการ

[Signature]
(นายคณิศร วิบูลย์วัฒน์)
สถาปนิกชำนาญการพิเศษ

แปลนพื้นชั้น 1M-3
มาตรา 1:25

โครงการ	
โรงพยาบาลโรคผิวหนัง ภาคตะวันออกเฉียงเหนือ จังหวัดบุรีรัมย์ (อาคารผู้ป่วยนอก)	
ชื่อโครงการ	
สถาบันโรคผิวหนัง กรมการแพทย์ กระทรวงสาธารณสุข	
สถาปนิก	ผู้ควบคุมงาน
นายคณิศร วิบูลย์วัฒน์ โทร. 480 111111	นายคณิศร วิบูลย์วัฒน์ โทร. 480 111111
นายคณิศร วิบูลย์วัฒน์ โทร. 480 111111	นายคณิศร วิบูลย์วัฒน์ โทร. 480 111111
นายคณิศร วิบูลย์วัฒน์ โทร. 480 111111	นายคณิศร วิบูลย์วัฒน์ โทร. 480 111111
นายคณิศร วิบูลย์วัฒน์ โทร. 480 111111	นายคณิศร วิบูลย์วัฒน์ โทร. 480 111111
นายคณิศร วิบูลย์วัฒน์ โทร. 480 111111	นายคณิศร วิบูลย์วัฒน์ โทร. 480 111111
วันที่	
วันที่ 25/6/2564	
โครงการ	แบบ
IOD 64-1	A2-03
330	330
- ห้ามลอกแบบ ให้นำไปใช้โดยไม่ขออนุญาตและชำระค่า ลิขสิทธิ์ให้สถาบันที่ตนสังกัด -	

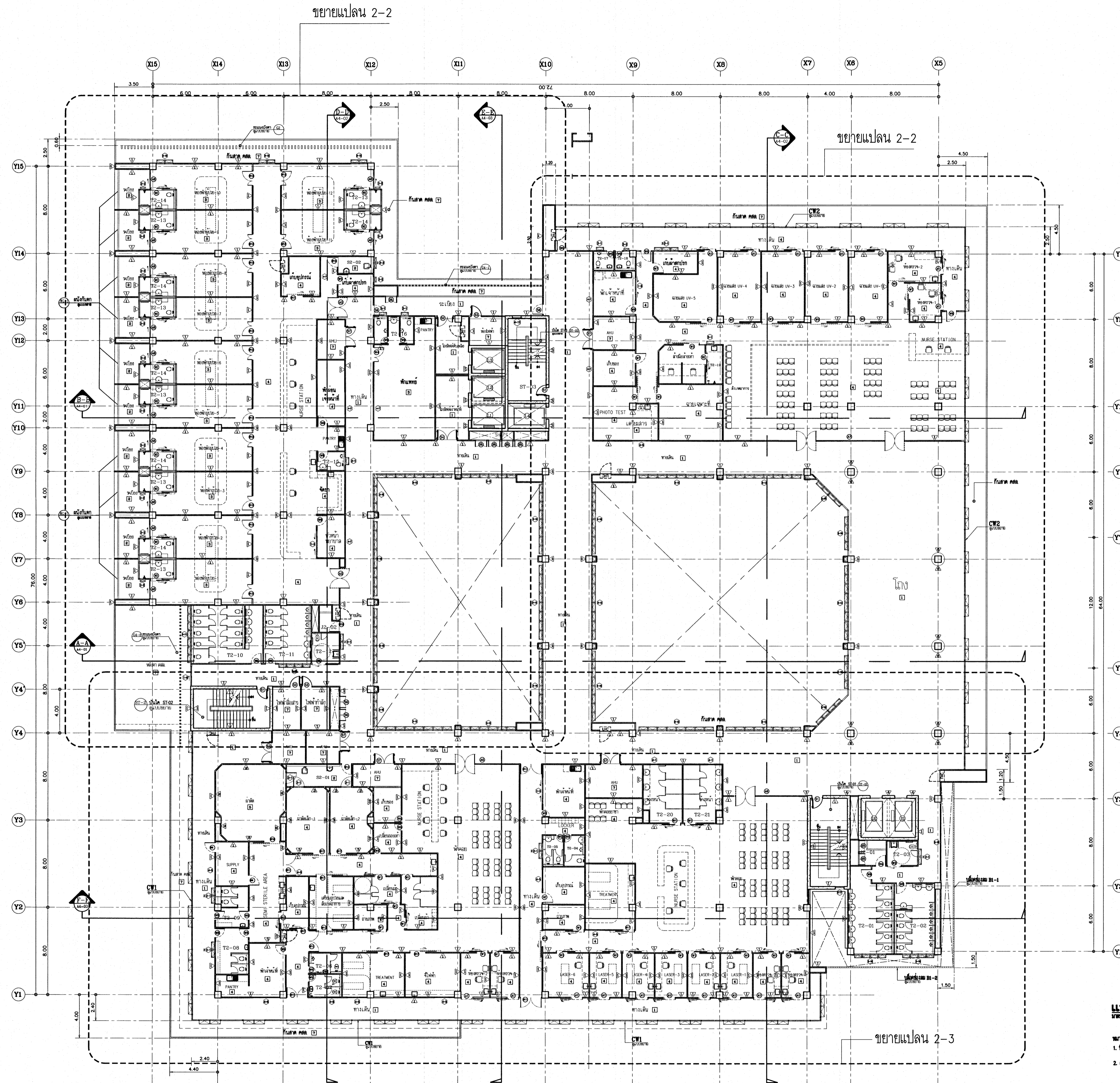

เห็นควรอนุญาตให้ใช้เป็นแนวทางในการก่อสร้างได้
แต่ให้ยึดถือแบบรายการ และสัญญาเป็นสำคัญ

(Signature)
(นางสาวศิริธยา สิริลาภ)
สถาปนิกปฏิบัติการ

(Signature)
(นายคันทน์ วัชรวิวัฒน์)
สถาปนิกชำนาญการพิเศษ

แปลนพื้นชั้น 2
ขนาด 1:125

- หมายเหตุ
1. พื้นลาดทำลาดชันตามรูปถ่ายข้างต้น 0.05 ม.
2. () แสดงตำแหน่งของประตูบานเลื่อน

โครงการ		โรงพยาบาลโรคผิวหนัง ภาคตะวันออกเฉียงเหนือ จังหวัดบุรีรัมย์ (อาคารผู้ป่วยนอก)	
ชื่อโครงการ		สถาบันโรคผิวหนัง กรมการแพทย์ กระทรวงสาธารณสุข	
สถาปนิก	ผู้ควบคุมงาน	ช่างเทคนิค	ช่างเขียน
นางสาวศิริธยา สิริลาภ	นายคันทน์ วัชรวิวัฒน์	นายเอก	นายเอก
นายคันทน์ วัชรวิวัฒน์	นายคันทน์ วัชรวิวัฒน์	นายคันทน์ วัชรวิวัฒน์	นายคันทน์ วัชรวิวัฒน์
นายคันทน์ วัชรวิวัฒน์	นายคันทน์ วัชรวิวัฒน์	นายคันทน์ วัชรวิวัฒน์	นายคันทน์ วัชรวิวัฒน์
นายคันทน์ วัชรวิวัฒน์	นายคันทน์ วัชรวิวัฒน์	นายคันทน์ วัชรวิวัฒน์	นายคันทน์ วัชรวิวัฒน์
แบบแปลน		แปลนพื้นชั้น 2	
วันที่	ขนาด	แผ่นที่	
2564	2564	A2-04	
IOD 64-1	จำนวนแผ่น	330	
- ห้ามลอกแบบ ให้อำนาจช่างเทคนิคและช่างเขียน - ศึกษานิติสัมพันธ์กับเจ้าพนักงาน			

ขยายแปลน 2-2

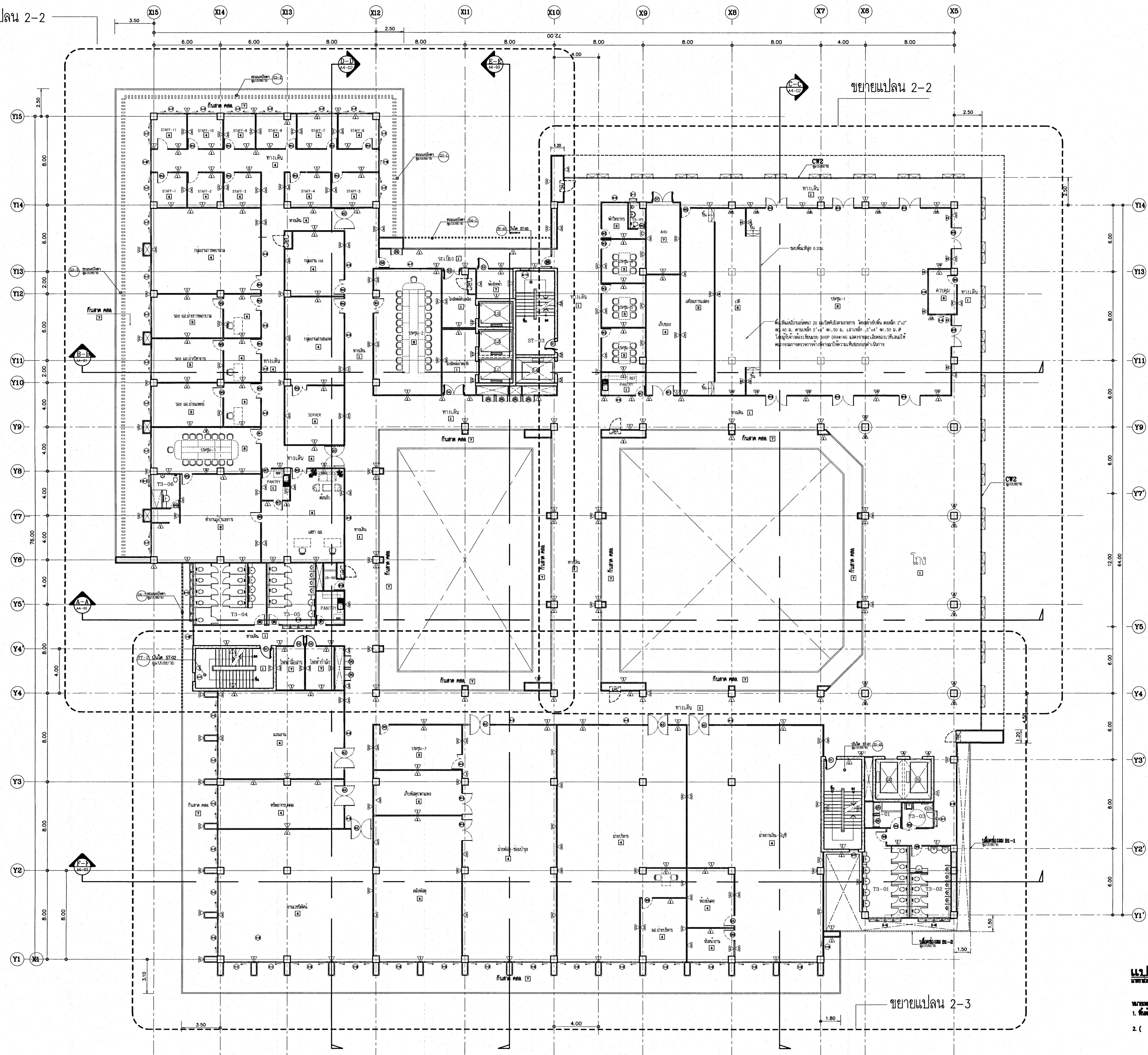

เห็นควรอนุญาตให้ใช้เป็นแนวทางในการก่อสร้างได้
แต่ให้ยึดถือแบบรายการ และสัญญาเป็นสำคัญ

(Signature)
(นางสาวศิริมา ศิริลาภ)
สถาปนิกปฏิบัติการ

(Signature)
(นายดิเรก ธิกุลวัฒน์)
สถาปนิกชำนาญการพิเศษ

แปลนพื้นชั้น 3
ขนาด 1:125

หมายเหตุ
1. ขึ้นอยู่กับ กสทศ. หากมีข้อผิดพลาดจะรับผิดชอบ 0.05 น.
2. () ระบุอยู่ตามแบบแปลนอื่นที่เกี่ยวข้องตามเนื้อที่

โรงพยาบาลโรคผิวหนัง ภาคตะวันออกเฉียงเหนือ จังหวัดบุรีรัมย์ (อาคารผู้ป่วยนอก)	
สถาบันโรคผิวหนัง กรมการแพทย์ กระทรวงสาธารณสุข	
ผู้จัดทำแบบ	ช่างเขียน
สถาปนิก	ศาสตราจารย์ ดร. ธีระศักดิ์ วัฒนศิริ 2564
วิศวกรโยธา	นาย ธีระศักดิ์ วัฒนศิริ 2564
วิศวกรเครื่องกล	นาย ธีระศักดิ์ วัฒนศิริ 2564
วิศวกรไฟฟ้า	นาย ธีระศักดิ์ วัฒนศิริ 2564
วิศวกรสุขาภิบาล	นาย ธีระศักดิ์ วัฒนศิริ 2564
วิศวกรสิ่งแวดล้อม	นาย ธีระศักดิ์ วัฒนศิริ 2564
วิศวกรโยธา	นาย ธีระศักดิ์ วัฒนศิริ 2564
วิศวกรเครื่องกล	นาย ธีระศักดิ์ วัฒนศิริ 2564
วิศวกรไฟฟ้า	นาย ธีระศักดิ์ วัฒนศิริ 2564
วิศวกรสุขาภิบาล	นาย ธีระศักดิ์ วัฒนศิริ 2564
วิศวกรสิ่งแวดล้อม	นาย ธีระศักดิ์ วัฒนศิริ 2564
แปลนหน้า แปลนพื้นชั้น 3	
วันที่ นาย ธีระศักดิ์ วัฒนศิริ 2564	แผ่นที่ A2-05
หมายเลขแบบ IOD 64-1	จำนวนแผ่น 330
- ข้าราชการแบบ ไม่ได้รับเงินเดือนและบำนาญ - กรุงเทพมหานคร	

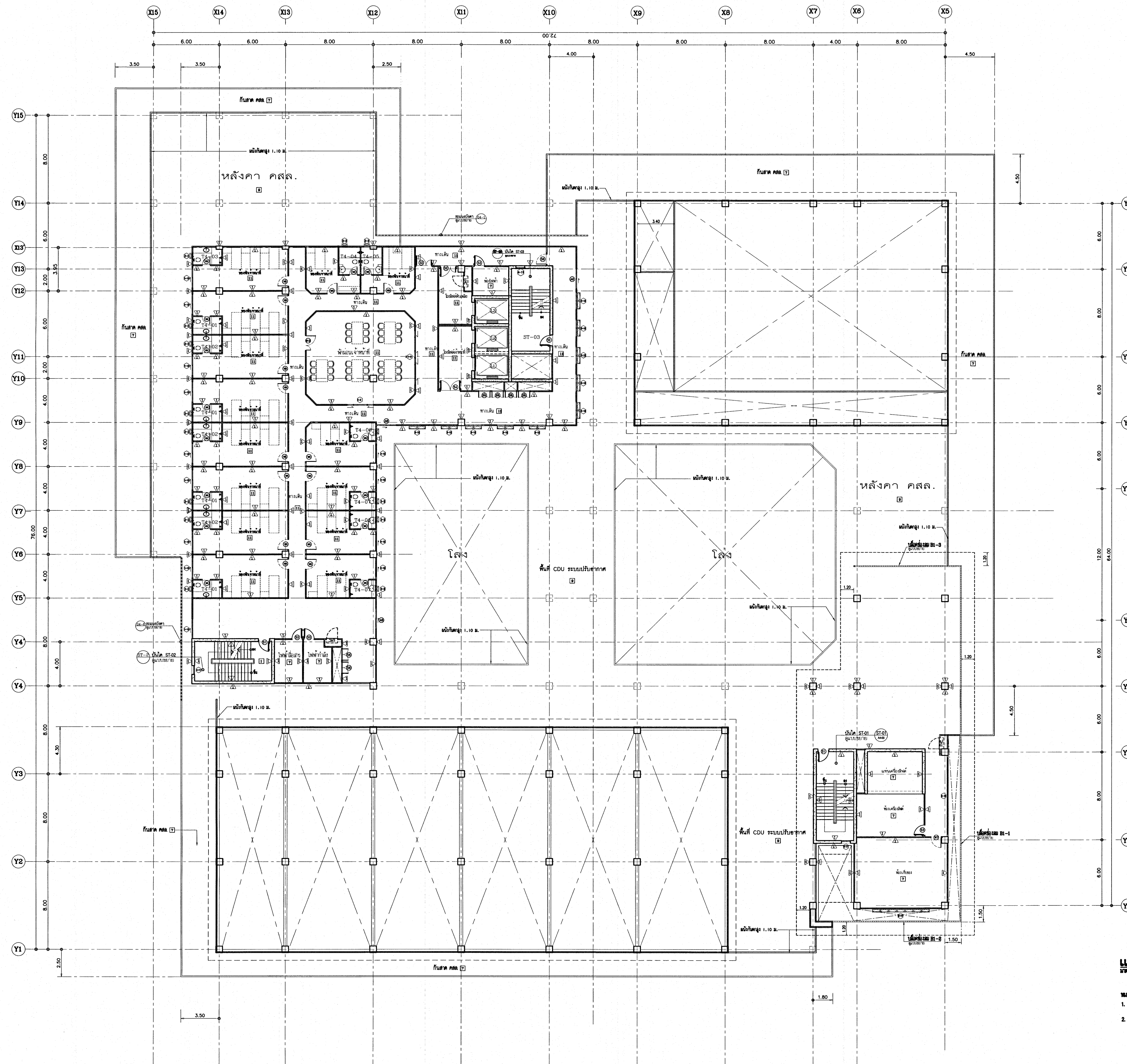

เห็นการอนุญาตให้ใช้เป็นแนวทางในการก่อสร้างได้
แต่ให้ยึดถือแบบรายการ และสัญญาเป็นสำคัญ

(Signature)
นางสาวศิริฉยา สิริลาภ
สถาปนิกผู้ปฏิบัติการ

(Signature)
นายบัณฑิต วัลย์วัฒน์
สถาปนิกชำนาญการพิเศษ

แปลนพื้นชั้น 4
ขนาด 1:125

- 1. พื้นค้ำ คสล. ความหนา 0.10 ม.
- 2. () พื้นฉาบ (ความหนา 0.05 ม.)

ชื่อโครงการ		อาคารชั้น	
โรงพยาบาลโรคผิวหนัง ภาคตะวันออกเฉียงเหนือ จังหวัดบุรีรัมย์ (อาคารผู้ป่วยนอก)		1/1	
ชื่อโครงการ			
สถาบันโรคผิวหนัง กรมการแพทย์ กระทรวงสาธารณสุข			
สถาปนิก	ผู้ควบคุมงาน	วิศวกร	ช่างเขียน
นางสาวศิริฉยา สิริลาภ	นายบัณฑิต วัลย์วัฒน์	นายวิชาญ วัฒนศิริ	นายวิชาญ วัฒนศิริ
นายวิชาญ วัฒนศิริ	นายวิชาญ วัฒนศิริ	นายวิชาญ วัฒนศิริ	นายวิชาญ วัฒนศิริ
นายวิชาญ วัฒนศิริ	นายวิชาญ วัฒนศิริ	นายวิชาญ วัฒนศิริ	นายวิชาญ วัฒนศิริ
นายวิชาญ วัฒนศิริ	นายวิชาญ วัฒนศิริ	นายวิชาญ วัฒนศิริ	นายวิชาญ วัฒนศิริ
นายวิชาญ วัฒนศิริ	นายวิชาญ วัฒนศิริ	นายวิชาญ วัฒนศิริ	นายวิชาญ วัฒนศิริ
วันที่			
วันที่ 25/04/2564			
ชื่อโครงการ		ชื่อโครงการ	
IOD 64-1		A2-06	
จำนวนหน้า		จำนวนหน้า	
330		330	
- นำมาจัดทำแบบ ให้ผู้อื่นใช้จะผิดลิขสิทธิ์ - กรุณาติดต่อ โทร. 043-211111			

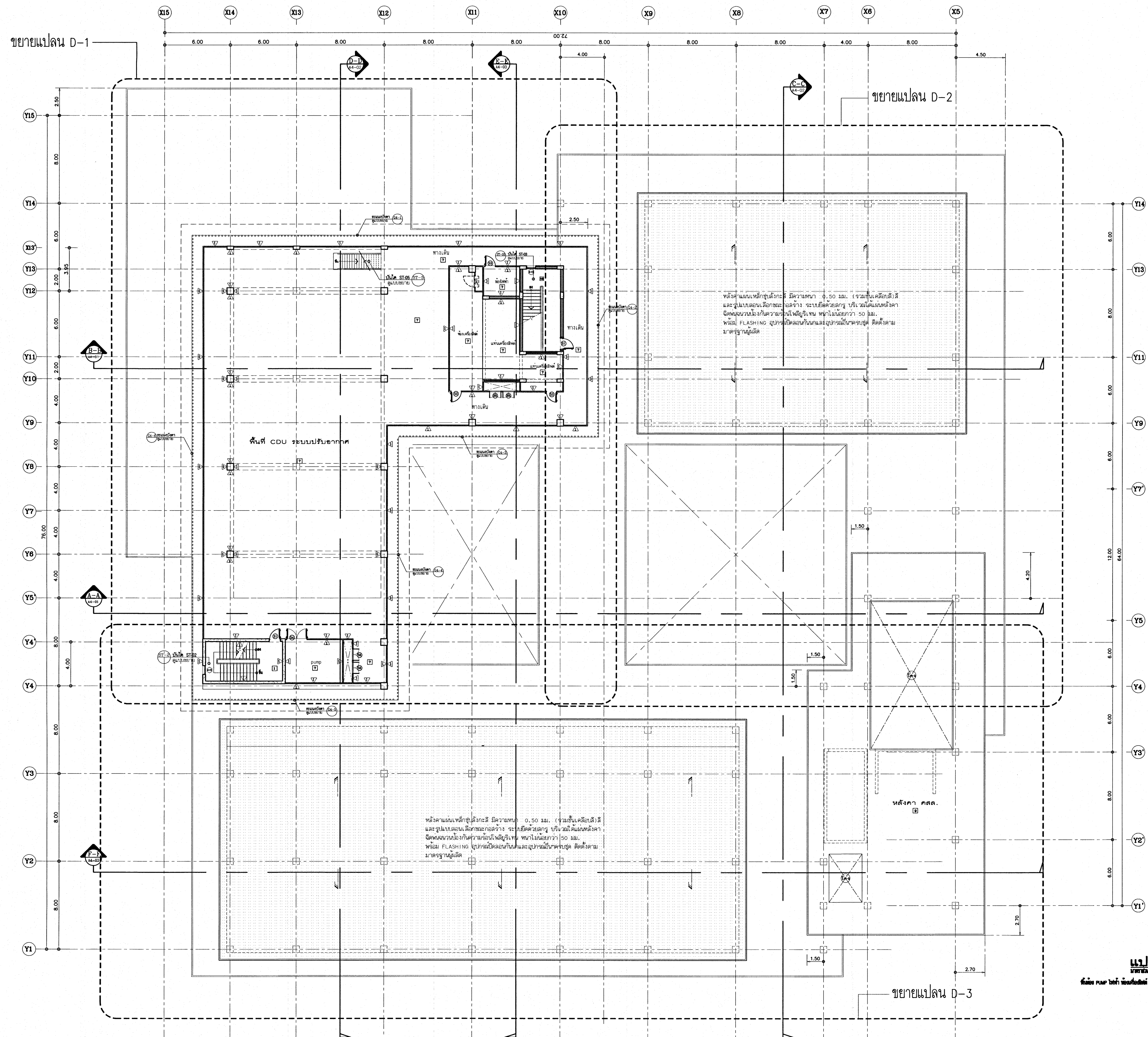

พื้นที่เก็บน้ำสำรอง มีขนาดหน้ากว้าง 5.50 ม. (รวมพื้นที่เดินท่อ) และสูงตามระดับอาคารและโครงสร้าง รายละเอียดของพื้นที่เก็บน้ำดับเพลิงจะแสดงในแบบแปลนที่แนบมา กรุณาตรวจสอบและปฏิบัติตามข้อกำหนดของวิศวกรผู้ออกแบบ

พื้นที่เก็บน้ำดับเพลิง มีขนาดหน้ากว้าง 5.50 ม. (รวมพื้นที่เดินท่อ) และสูงตามระดับอาคารและโครงสร้าง รายละเอียดของพื้นที่เก็บน้ำดับเพลิงจะแสดงในแบบแปลนที่แนบมา กรุณาตรวจสอบและปฏิบัติตามข้อกำหนดของวิศวกรผู้ออกแบบ

แปลนพื้นชั้นดาดฟ้า
 1:125
 1:125
 1:125
 1:125

เห็นควรอนุญาตให้ใช้เป็นแนวทางในการก่อสร้างได้
 แต่ให้ยึดถือแบบรายการ และสัญญาเป็นสำคัญ

(Signature)
 (นางสาวสิริมา สิริลาภ)
 สถาปนิกปฏิบัติการ

(Signature)
 (นายบัณฑิต วัชรวิวัฒน์)
 สถาปนิกชำนาญการพิเศษ

โครงการ		โรงพยาบาลโรคผิวหนัง ภาคตะวันออกเฉียงเหนือ จังหวัดบุรีรัมย์ (อาคารผู้ป่วยนอก)	
ที่ตั้งโครงการ			
สถาบันโรคผิวหนัง กรมการแพทย์ กระทรวงสาธารณสุข			
ผู้ควบคุม	สถาปนิก	วิศวกร	ช่างเขียน
สถาปนิก	นายแพทย์ ธีระเกียรติ วรรณกุล	วิศวกร	นายแพทย์ ธีระเกียรติ วรรณกุล
สถาปนิกปฏิบัติการ	นางสาว สิริมา สิริลาภ	วิศวกร	นายแพทย์ ธีระเกียรติ วรรณกุล
สถาปนิกผู้ช่วย	นายแพทย์ ธีระเกียรติ วรรณกุล	วิศวกร	นายแพทย์ ธีระเกียรติ วรรณกุล
สถาปนิกผู้ควบคุม	นายแพทย์ ธีระเกียรติ วรรณกุล	วิศวกร	นายแพทย์ ธีระเกียรติ วรรณกุล
สถาปนิกผู้ตรวจสอบ	นายแพทย์ ธีระเกียรติ วรรณกุล	วิศวกร	นายแพทย์ ธีระเกียรติ วรรณกุล
แบบแปลน			
แปลนพื้นชั้นดาดฟ้า			
วันที่	เลขที่	แบบ	
นายแพทย์ ธีระเกียรติ วรรณกุล	2564	A2-07	
โครงการ	IOD 64-1	จำนวนแผ่น	330
- ห้ามลอกแบบ ฝ่าฝืนจะดำเนินการตามกฎหมาย - วิศวกรรมสถานแห่งประเทศไทย			

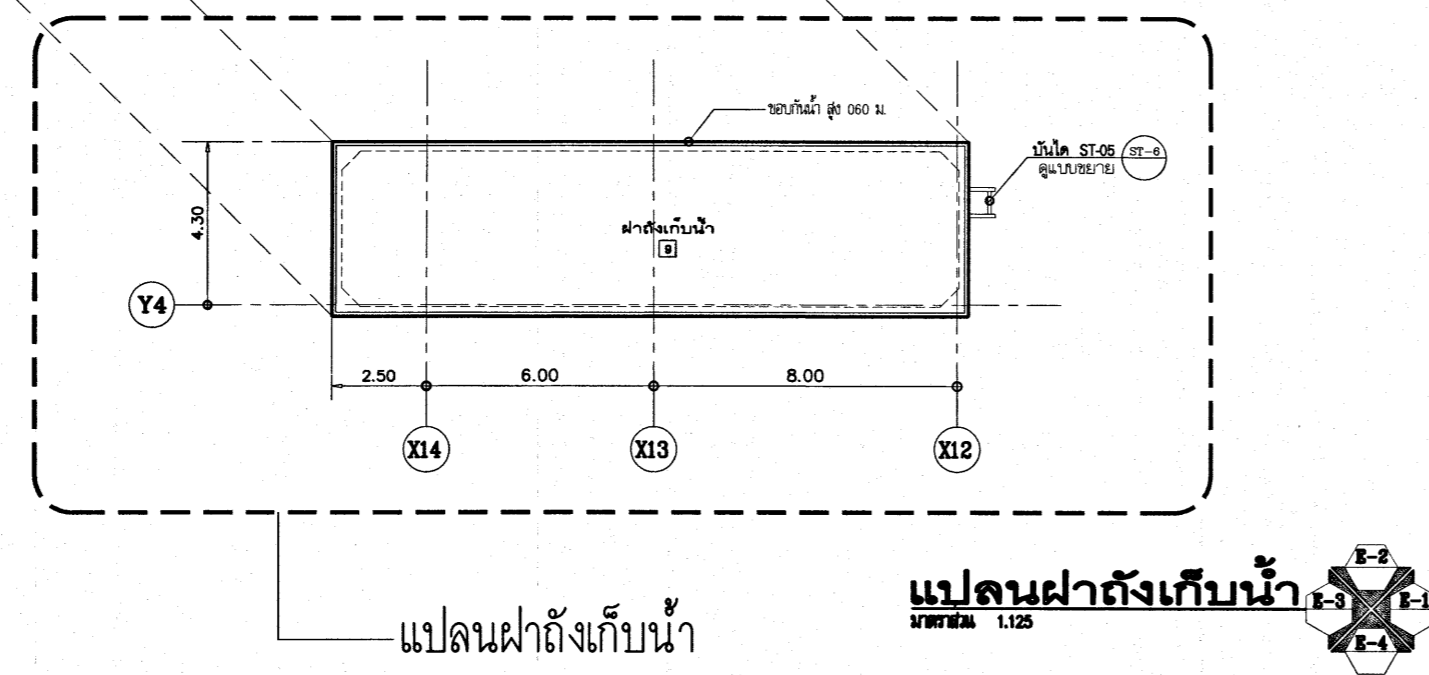
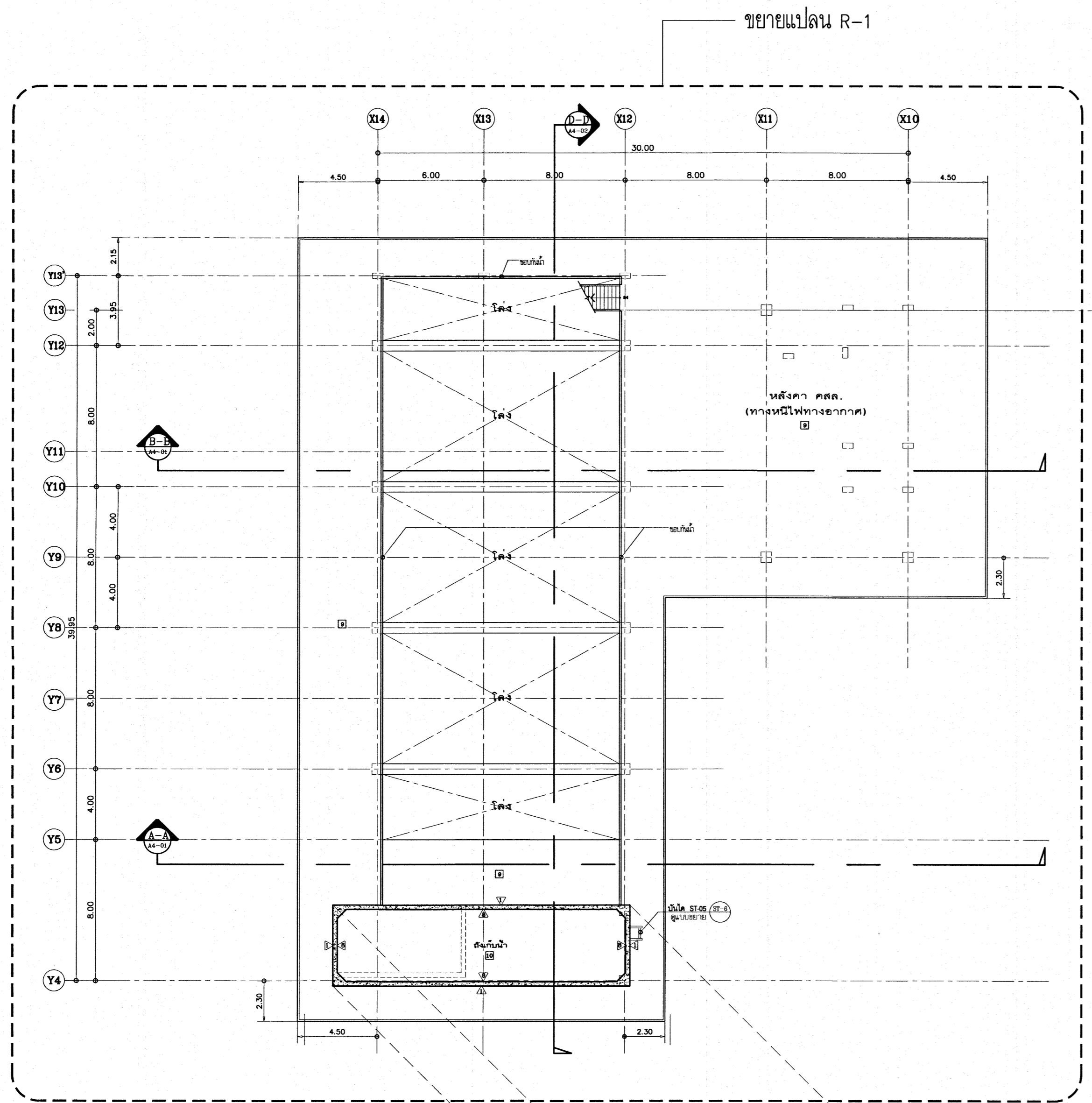

แปลนหลังคา
มาตราส่วน 1:125

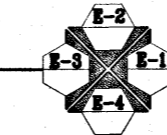

เห็นควรอนุญาตให้ใช้เป็นแนวทางในการก่อสร้างได้
แต่ให้ยึดถือแบบรูปราชการ และสัญญาเป็นสำคัญ

(Signature)
(นางสาวสิริเมษา สิริลาภ)
สถาปนิกปฏิบัติการ

(Signature)
(นายบัณฑิต วัชรชัยวัฒน์)
สถาปนิกชำนาญการพิเศษ

โครงการ			
โรงพยาบาลโรคผิวหนัง ภาคตะวันออกเฉียงเหนือ จังหวัดบุรีรัมย์ (อาคารผู้ป่วยนอก)			
เจ้าคณะโครงการ			
สถาบันโรคผิวหนัง กรมการแพทย์ กระทรวงสาธารณสุข			
ผู้จัดทำแบบ	ตรวจสอบแบบ	วันที่	
สถาปนิก	นายแพทย์ สิริเมษา สิริลาภ 2564	10/05/2564	
วิศวกร	นายแพทย์ สิริเมษา สิริลาภ 2564	10/05/2564	
นักเขียนแบบ	นายแพทย์ สิริเมษา สิริลาภ 2564	10/05/2564	
วิศวกร	นายแพทย์ สิริเมษา สิริลาภ 2564	10/05/2564	
สถาปนิก	นายแพทย์ สิริเมษา สิริลาภ 2564	10/05/2564	
วิศวกร	นายแพทย์ สิริเมษา สิริลาภ 2564	10/05/2564	
สถาปนิก	นายแพทย์ สิริเมษา สิริลาภ 2564	10/05/2564	
แบบแปลน			
แปลนหลังคา แปลนฝ้าถึงเก็บน้ำ			
วันที่	วันที่		
10/05/2564	10/05/2564		
หมายเลขแบบ	A2-08		
IOD 64-1	จำนวนแผ่น	330	
- จำนวนแผ่นแบบ ไม่อยู่ในจำนวนแผ่นรวม - กรุณาติดต่อฝ่าย ควบคุมงาน			

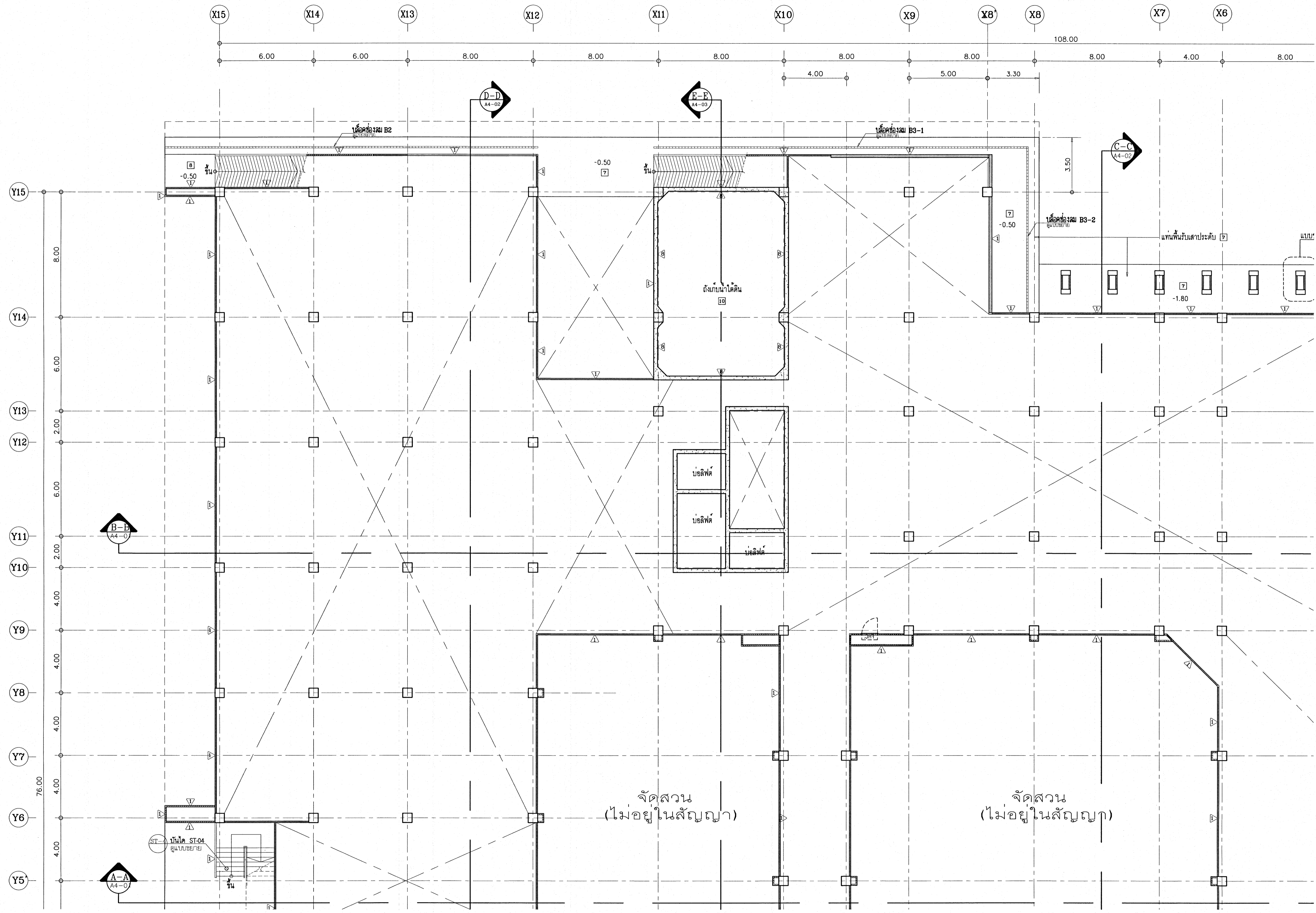

เห็นควรอนุญาตให้ใช้เป็นแนวทางในการก่อสร้างได้
แต่ให้ยึดถือแบบรายการ และสัญญาเป็นสำคัญ

(Signature)
(นางสาวศิริยา สิริลาภ)
สถาปนิกปฏิบัติการ

(Signature)
(นายคณิศร วิบูลย์วัฒน์)
สถาปนิกชำนาญการพิเศษ

โรงพยาบาลโรคผิวหนัง ภาคตะวันออกเฉียงเหนือ จังหวัดบุรีรัมย์ (อาคารผู้ป่วยนอก)			
เจ้าคณะสงฆ์ สถาบันโรคผิวหนัง กรมการแพทย์ กระทรวงสาธารณสุข			
ชื่อโครงการ	ผู้ควบคุม	สถาปนิก	ช่างเขียน
สถาปนิก	บริษัท ธีรพัฒน์ จำกัด โทร. 080-101110	สถาปนิก	ธีรพัฒน์
วิศวกรโครงสร้าง	บริษัท ธีรพัฒน์ โทร. 080-101110	ช่างเขียน	ธีรพัฒน์
วิศวกรไฟฟ้า	บริษัท ธีรพัฒน์ โทร. 080-101110	ช่างเขียน	ธีรพัฒน์
วิศวกรเครื่องกล	บริษัท ธีรพัฒน์ โทร. 080-101110	ช่างเขียน	ธีรพัฒน์
วิศวกรสิ่งแวดล้อม	บริษัท ธีรพัฒน์ โทร. 080-101110	ช่างเขียน	ธีรพัฒน์
วิศวกรโยธา	บริษัท ธีรพัฒน์ โทร. 080-101110	ช่างเขียน	ธีรพัฒน์
แบบขยาย			
แบบขยายแปลนพื้น G-1			
วันที่	เลขที่	ชื่อ	
แบบขยาย 2564		A2-09	
แบบขยาย		IOD 64-1	
จำนวนแผ่น	จำนวนรวม	330	
- ห้ามลอกแบบ ให้นำไปใช้เฉพาะที่ระบุเท่านั้น - กรุณาแจ้งชื่อและตำแหน่ง			

แบบขยายแปลนพื้น G-1
ขนาด 1:125

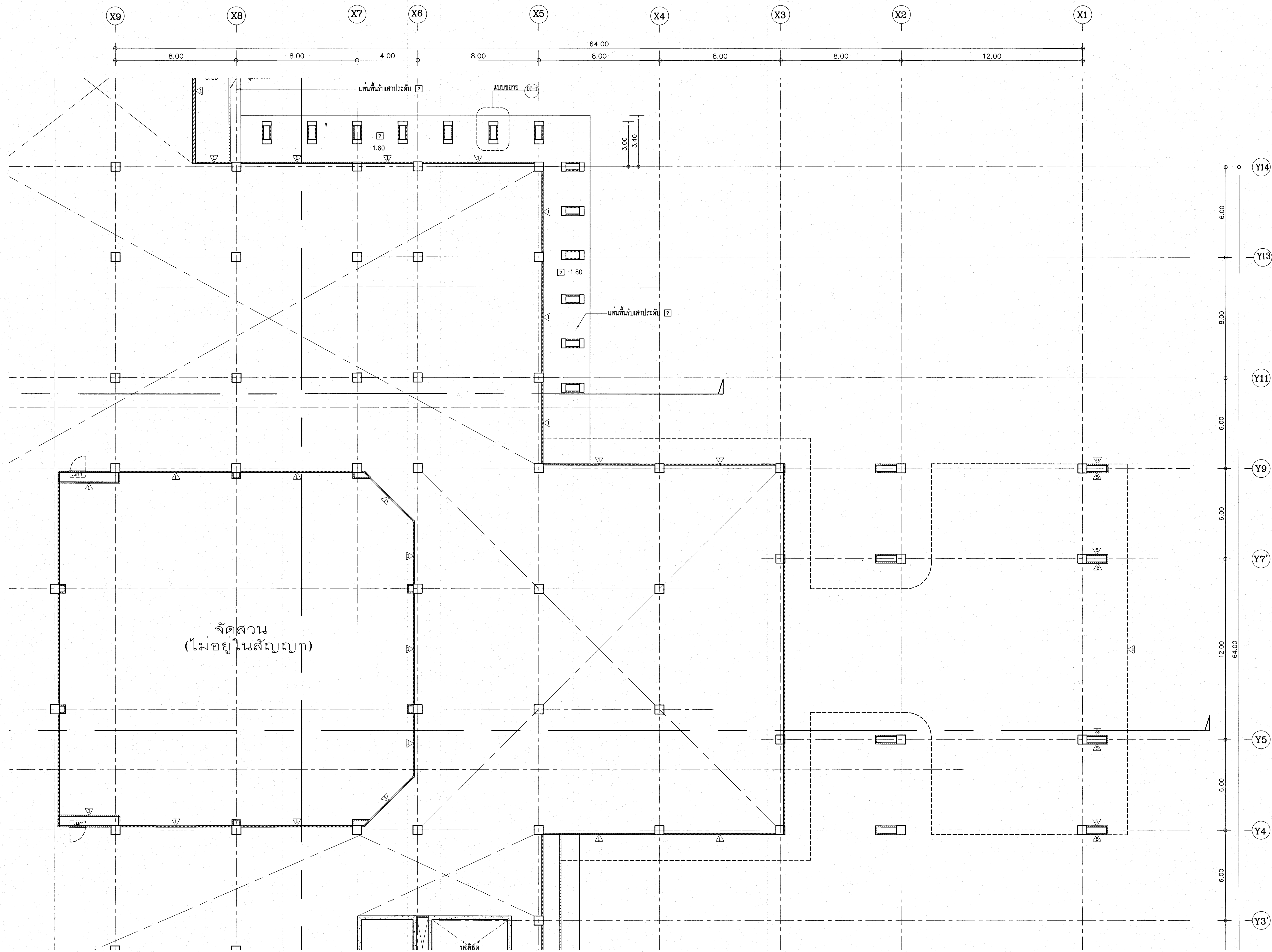

เห็นควรอนุญาตให้ใช้เป็นแนวทางในการก่อสร้างได้
แต่ให้ยึดถือแบบรายการ และสัญลักษณ์สำคัญ

(Signature)
(นางสาวศิริมา ศิริลาภ)
สถาปนิกปฏิบัติการ

(Signature)
(นายบัณฑิต วิบูลย์วัฒน์)
สถาปนิกชำนาญการพิเศษ

จัดสวน
(ไม่อยู่ในสัญญา)

แบบขยายแปลนพื้น G-2
ขนาด 1:125

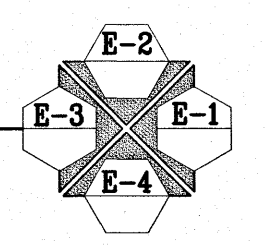

โครงการ		โรงพยาบาลโรคผิวหนัง ภาคตะวันออกเฉียงเหนือ จังหวัดบุรีรัมย์ (อาคารผู้ป่วยนอก)	
ชื่อโครงการ		สถาบันโรคผิวหนัง กรมการแพทย์ กระทรวงสาธารณสุข	
สถาปนิก	ผู้ควบคุม	ช่างเขียน	ช่างตรวจ
นางสาวศิริมา ศิริลาภ	นายบัณฑิต วิบูลย์วัฒน์	นางสาวศิริมา ศิริลาภ	นายบัณฑิต วิบูลย์วัฒน์
วันที่รับงาน	วันที่ส่งงาน	วันที่รับงาน	วันที่ส่งงาน
15/11/2564	15/11/2564	15/11/2564	15/11/2564
วันที่รับงาน	วันที่ส่งงาน	วันที่รับงาน	วันที่ส่งงาน
15/11/2564	15/11/2564	15/11/2564	15/11/2564
วันที่รับงาน	วันที่ส่งงาน	วันที่รับงาน	วันที่ส่งงาน
15/11/2564	15/11/2564	15/11/2564	15/11/2564
แบบแปลน			
แบบขยายแปลนพื้น G-2			
รูปที่	แผ่นที่	แผ่นที่	
IOD 64-1	330	A2-10	
- หนึ่งชุดจากแบบ ให้นำไปใช้งานเฉพาะอาคารต่างๆ - ที่สถานพยาบาลจังหวัดบุรีรัมย์			

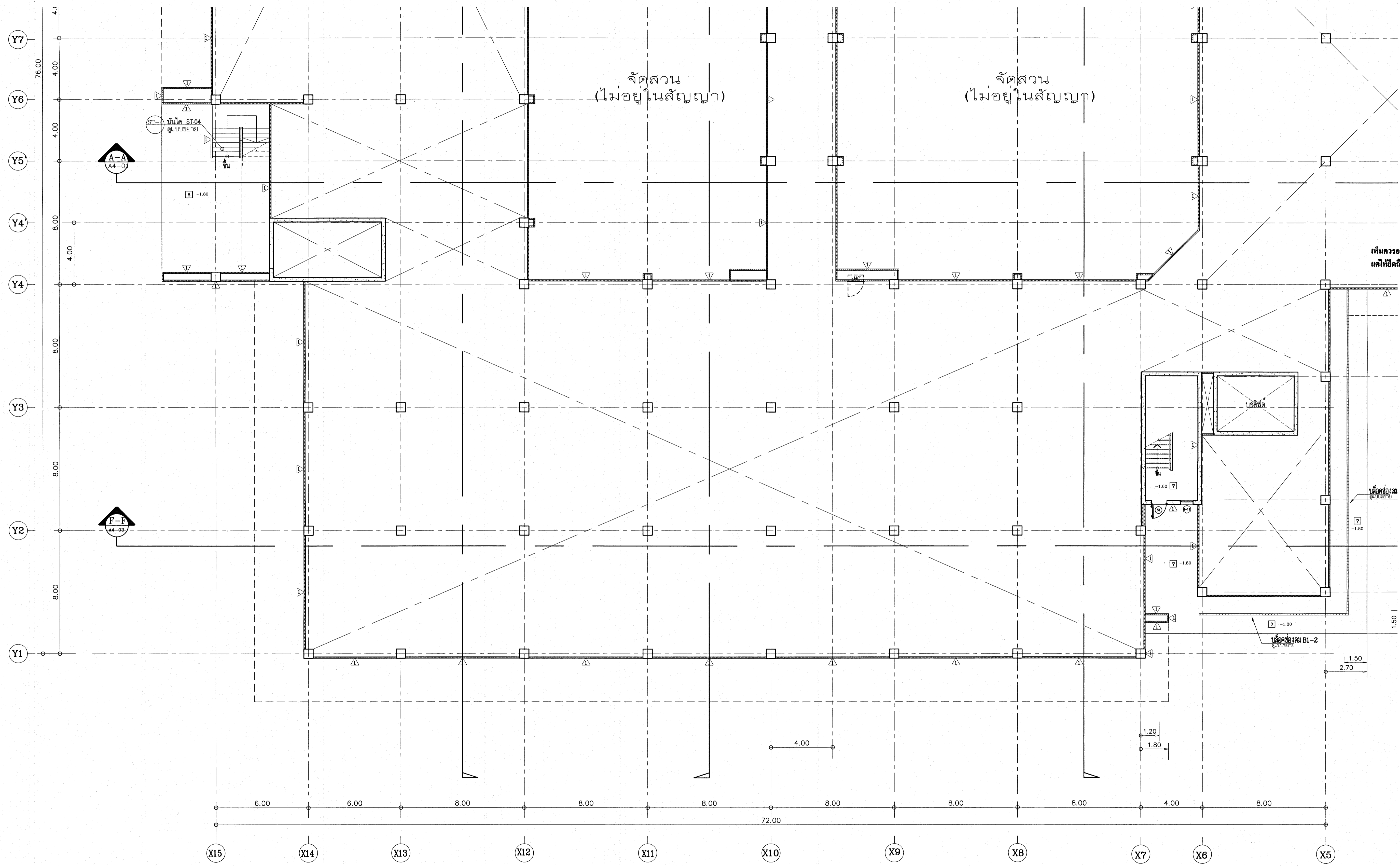

เห็นควรอนุญาตให้ใช้เป็นแนวทางการก่อสร้างได้
แต่ให้ยึดถือแบบรูปราชการ และสัญญาเป็นสำคัญ

(Signature)
(นางสาวศิริฉายา ศิริลาภ)
สถาปนิกปฏิบัติการ

(Signature)
(นายบัณฑิต วิชาญวัฒน์)
สถาปนิกชำนาญการพิเศษ

โครงการ	
โรงพยาบาลโรคผิวหนัง ภาคตะวันออกเฉียงเหนือ จังหวัดบุรีรัมย์ (อาคารผู้ป่วยนอก)	
ชื่อโครงการ	
สถาบันโรคผิวหนัง กรมการแพทย์ กระทรวงสาธารณสุข	
ผู้เขียนแบบ	ตรวจสอบ
สถาปนิก	นายบัณฑิต วิชาญวัฒน์ 2564 480 1/10/2564
วิศวกรโครงสร้าง	นาย อนุช 2564 2195 1/10/2564
วิศวกรโยธา	นาย อนุช 2564 2195 1/10/2564
วิศวกรไฟฟ้า	นาย อนุช 2564 2195 1/10/2564
วิศวกรเครื่องกล	นาย อนุช 2564 2195 1/10/2564
วิศวกรสิ่งแวดล้อม	นาย อนุช 2564 2195 1/10/2564
วันที่พิมพ์	
แบบขยาย	
แบบขยายแปลนพื้น G-3	
รูปที่	แผ่นที่
แบบรูป 2564	A2-11
ชื่อแบบ	
IOD 84-1	จำนวนแผ่น 330
- จำนวนจากแบบ ให้นำไปทำรายละเอียดก่อสร้าง - กรุณาพิมพ์ส่ง ส่งคืนบริษัทฯ	

แบบขยายแปลนพื้น G-3
ขนาด 1:125

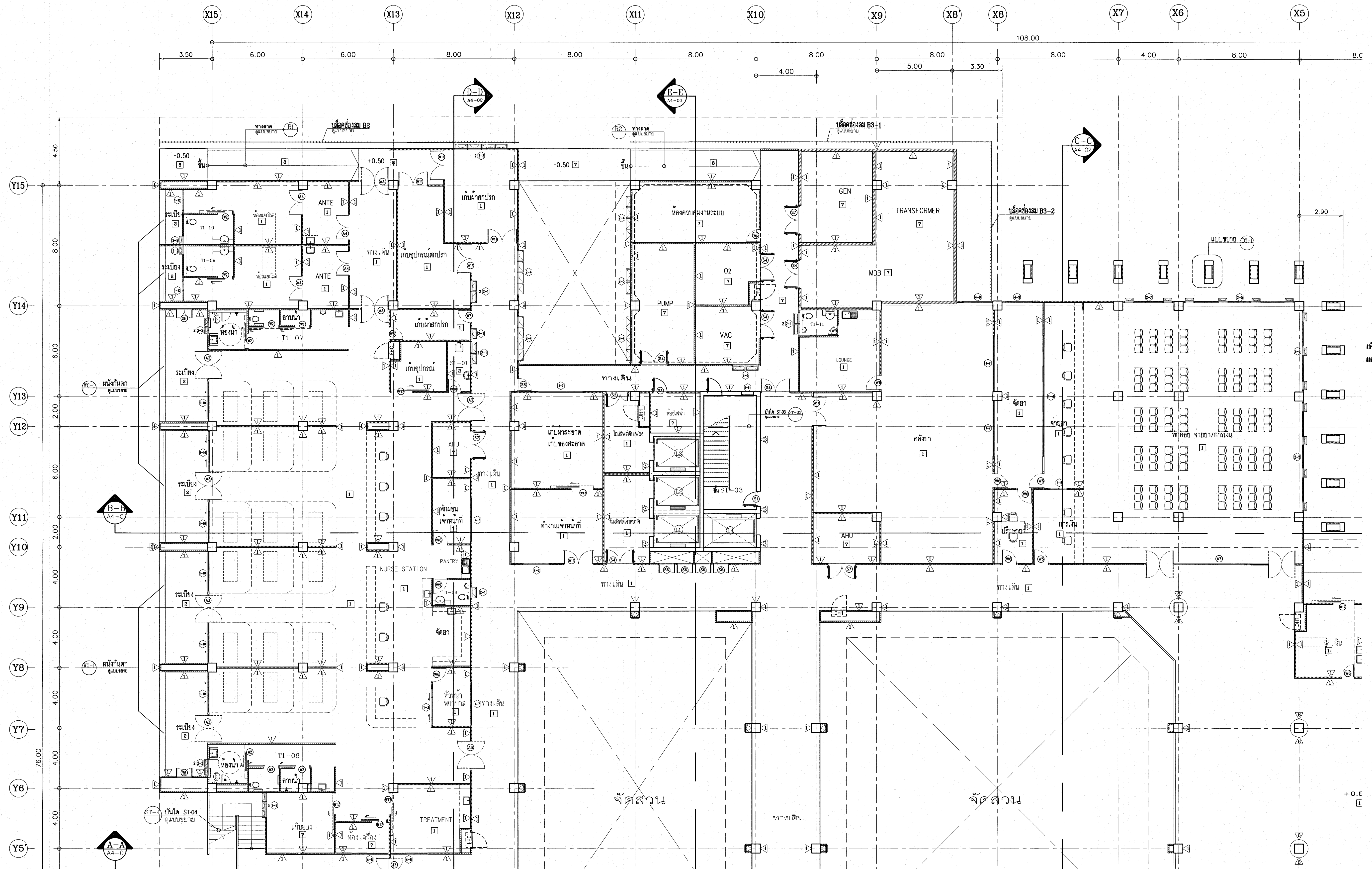

เห็นควรอนุญาตให้ใช้เป็นแนวทางในการก่อสร้างได้
แต่ให้ยึดถือแบบรายการ และสัญลักษณ์สำคัญ

(Signature)
(นางสาวสิริมา ศิริลาภ)
สถาปนิกปฏิบัติ

(Signature)
(นายบัณฑิต วิชาญวัฒน์)
สถาปนิกชำนาญการพิเศษ

โรงพยาบาลโรคผิวหนัง
ภาคตะวันออกเฉียงเหนือ
จังหวัดบุรีรัมย์
(อาคารผู้ป่วยนอก)

สถาบันโรคผิวหนัง
กรมการแพทย์ กระทรวงสาธารณสุข

สถาปนิก	นายบัณฑิต วิชาญวัฒน์	ตำแหน่ง	สถาปนิกชำนาญการพิเศษ
วิศวกร	นายสมชาย วัฒนศิริ	ตำแหน่ง	วิศวกร
ช่างเขียน	นางสาวสิริมา ศิริลาภ	ตำแหน่ง	ช่างเขียน
ช่างสำรวจ	นายสมชาย วัฒนศิริ	ตำแหน่ง	ช่างสำรวจ
ช่างเทคนิค	นายสมชาย วัฒนศิริ	ตำแหน่ง	ช่างเทคนิค
ช่างควบคุม	นายสมชาย วัฒนศิริ	ตำแหน่ง	ช่างควบคุม

แบบขยายแปลนพื้น 1-1	
วันที่	25/6/64
โครงการ	A2-12
IOD 64-1	330
- ห้ามลอกแบบ ไปใช้ในที่สาธารณะโดยเด็ดขาด - กรุณาแจ้งชื่อช่าง วิศวกรในแบบ	

แบบขยายแปลนพื้น 1-1
ขนาด 1:125

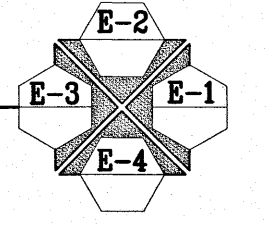

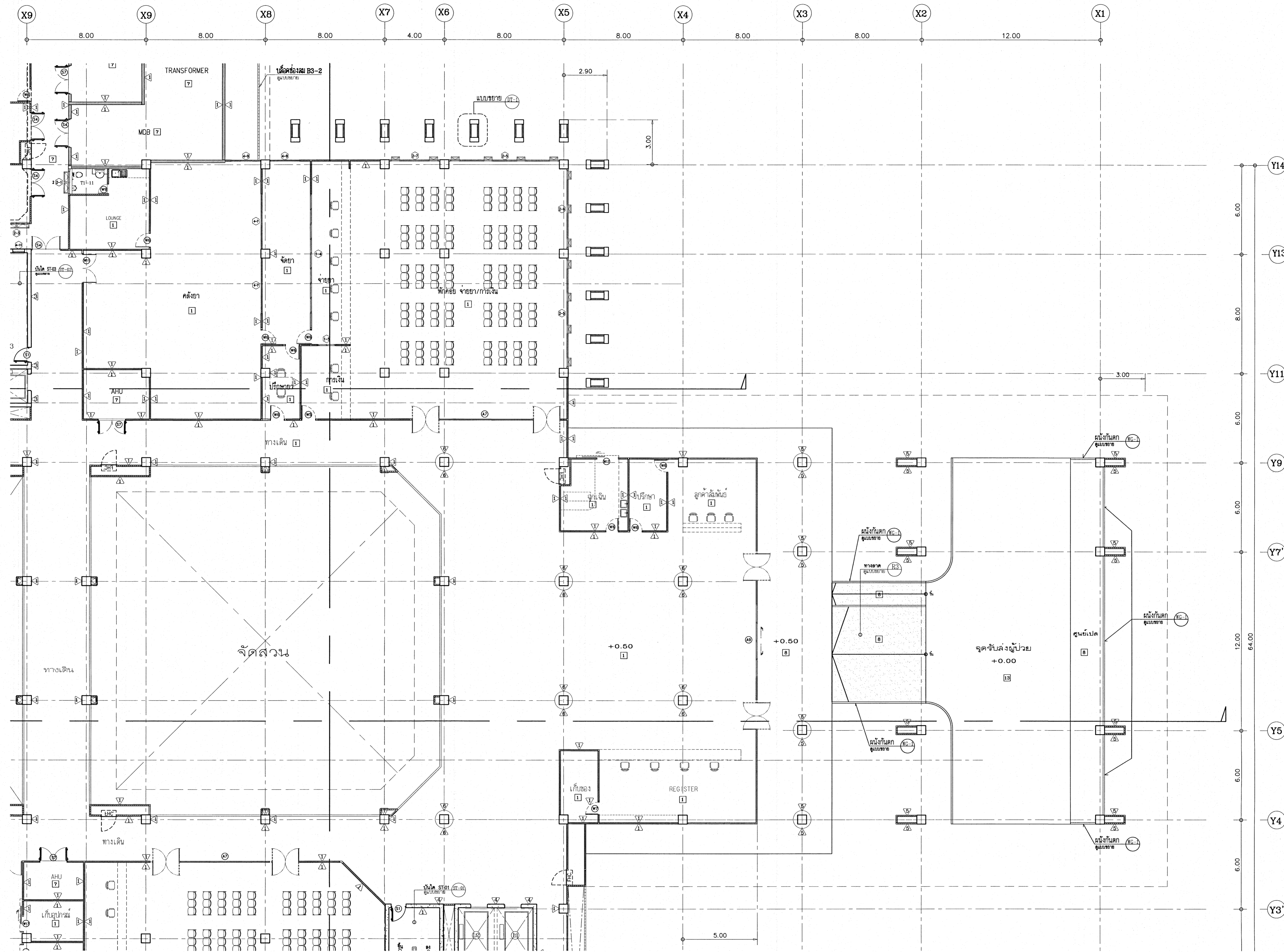

เห็นควรอนุญาตให้ใช้เป็นแนวทางการก่อสร้างได้
 แต่ให้ยึดถือแบบรายการ และบัญชีอุปกรณ์เป็นสำคัญ

[Signature]
 (นางสาวศิริมา ศิริลาภ)
 สถาปนิกปฏิบัติการ

[Signature]
 (นายบัณฑิต วัชรวิวัฒน์)
 สถาปนิกชำนาญการพิเศษ

โครงการ	
โรงพยาบาลโรคผิวหนัง ภาคตะวันออกเฉียงเหนือ จังหวัดบุรีรัมย์ (อาคารผู้ป่วยนอก)	
เจ้าคณะโครงการ	
สถาบันโรคผิวหนัง กรมการแพทย์ กระทรวงสาธารณสุข	
ผู้ควบคุม	สถาปนิก
สถาปนิก	วิศวกร
วิศวกร	ช่างเทคนิค
ช่างเทคนิค	ช่างเขียน
ช่างเขียน	ช่างสำรวจ
ช่างสำรวจ	ช่างแปล
ช่างแปล	ช่างพิมพ์
ช่างพิมพ์	ช่างบรรจุ
ช่างบรรจุ	ช่างจัดส่ง
ช่างจัดส่ง	ช่างรับ
ช่างรับ	ช่างติดตั้ง
ช่างติดตั้ง	ช่างซ่อมบำรุง
ช่างซ่อมบำรุง	ช่างทำความสะอาด
ช่างทำความสะอาด	ช่างอื่น ๆ
แบบแปลน	
แบบขยายแปลนพื้น 1-2	
วันที่	แผ่นที่
15/05/2564	A2-13
ชื่อแบบแปลน	จำนวนแผ่น
IOD 64-1	330
- ห้ามลอกแบบ ให้นำไปใช้เฉพาะที่ระบุเท่านั้น - หน่วยงานที่จัดทำ: วิศวกรรมโยธา	

แบบขยายแปลนพื้น 1-2
 หมายเลข 1.125

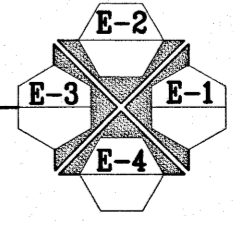

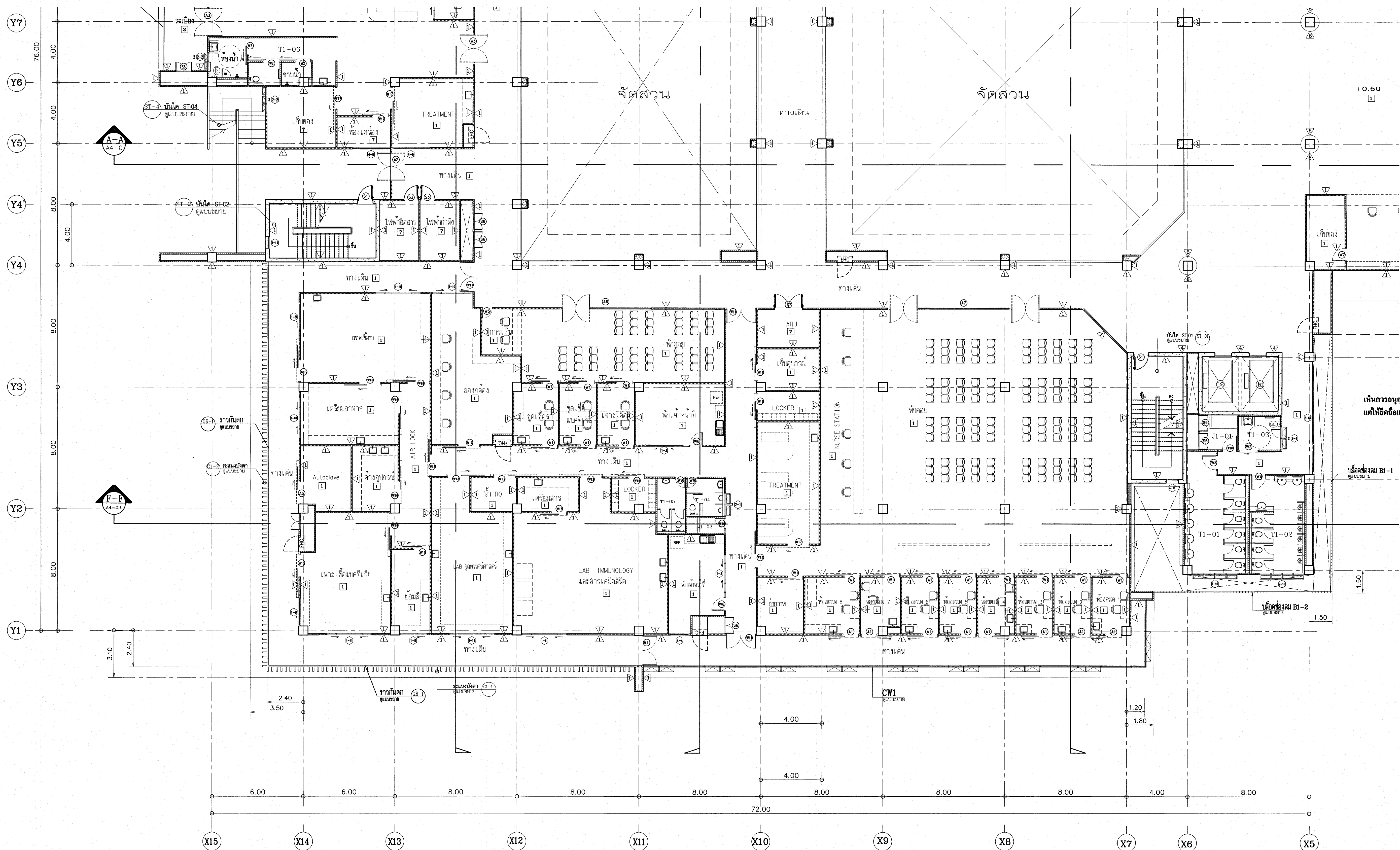

เห็นควรอนุญาตให้ใช้เป็นแนวทางในการก่อสร้างได้
แต่ให้ยึดถือแบบรายการ และสัญลักษณ์สำคัญ

(Signature)
(นางสาวสิริยา สิริลาภ)
สถาปนิกปฏิบัติการ

(Signature)
(นายคณิศร วิบูลย์วัฒน์)
สถาปนิกชำนาญการพิเศษ

โรงพยาบาลโรคผิวหนัง ภาคตะวันออกเฉียงเหนือ จังหวัดสุรินทร์ (อาคารผู้ป่วยนอก)	
สถาบันโรคผิวหนัง กรมการแพทย์ กระทรวงสาธารณสุข	
ชื่อโครงการ	สถาบันโรคผิวหนัง
สถาปนิก	บริษัท สยาม 2564 จำกัด
วิศวกร	บริษัท สยาม 2564 จำกัด
ช่างเขียน	บริษัท สยาม 2564 จำกัด
ช่างสำรวจ	บริษัท สยาม 2564 จำกัด
ช่างควบคุม	บริษัท สยาม 2564 จำกัด
ช่างประเมิน	บริษัท สยาม 2564 จำกัด
ช่างพิมพ์	บริษัท สยาม 2564 จำกัด

แบบขยายแปลนพื้น 1-3
ขนาดหน้า 1:125

E-2
E-3 E-1
E-4

แบบขยายแปลนพื้น 1-3	
วันที่ พฤษภาคม 2564	แผ่นที่ A2-14
ชื่อโครงการ IOD 64-1	จำนวนแผ่น 330
- จำนวนหน้าแบบ ไม่ระบุจำนวนหน้าแบบสถาปัตย์ - ที่สถานที่ยกย่อง ศึกษาดูงาน	

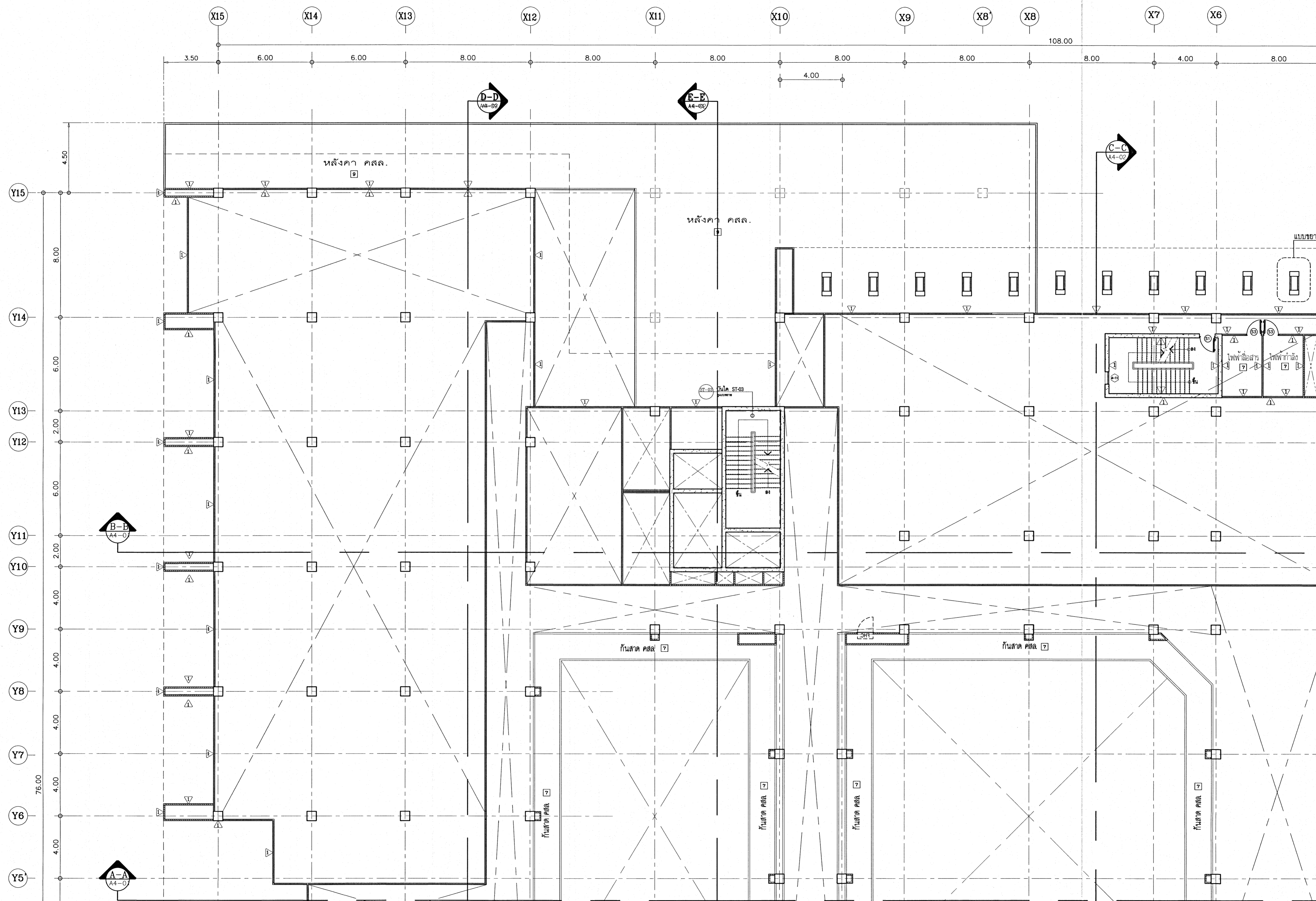

เห็นควรอนุญาตให้ใช้เป็นแนวทางในการก่อสร้างได้
แต่ให้ยึดถือแบบรูปรายการ และสัญญาเป็นสำคัญ

(Signature)
(นางสาวศิริมา ศิริลา)
สถาปนิกปฏิบัติการ

(Signature)
(นายคณิศร์ วัชรวิวัฒน์)
สถาปนิกชำนาญการพิเศษ

โครงการ โรงพยาบาลโรคผิวหนัง ภาคตะวันออกเฉียงเหนือ จังหวัดบุรีรัมย์ (อาคารผู้ป่วยนอก)	
หน่วยงาน สถาบันโรคผิวหนัง กรมการแพทย์ กระทรวงสาธารณสุข	
สถาปนิก	นายคณิศร์ วัชรวิวัฒน์ โทร. 440 111-111
วิศวกร	นายสุวิทย์ ธรรม โทร. 21111 111-111
สถาปนิกผู้ออกแบบ	นายคณิศร์ วัชรวิวัฒน์ โทร. 440 111-111
สถาปนิกผู้ควบคุม	นายคณิศร์ วัชรวิวัฒน์ โทร. 440 111-111
สถาปนิกผู้ตรวจสอบ	นายคณิศร์ วัชรวิวัฒน์ โทร. 440 111-111
สถาปนิกผู้รับใช้	นายคณิศร์ วัชรวิวัฒน์ โทร. 440 111-111
สถาปนิกผู้ประสานงาน	นายคณิศร์ วัชรวิวัฒน์ โทร. 440 111-111
สถาปนิกผู้ดำเนินการ	นายคณิศร์ วัชรวิวัฒน์ โทร. 440 111-111
หมายเหตุ แบบขยายแปลนพื้น 1M-1	
วันที่ สถาปนิก 2564	แผ่นที่ A2-15
โครงการ IOD 64-1	จำนวนแผ่น 330
- ชั้นใต้ดินแบบ ไม้ปูพื้นห้องประชุมและห้องพัก - 1. ชั้นล่างพื้นผิวทำพื้นปูน	

แบบขยายแปลนพื้น 1M-1
ขนาดพื้นที่ 1:125

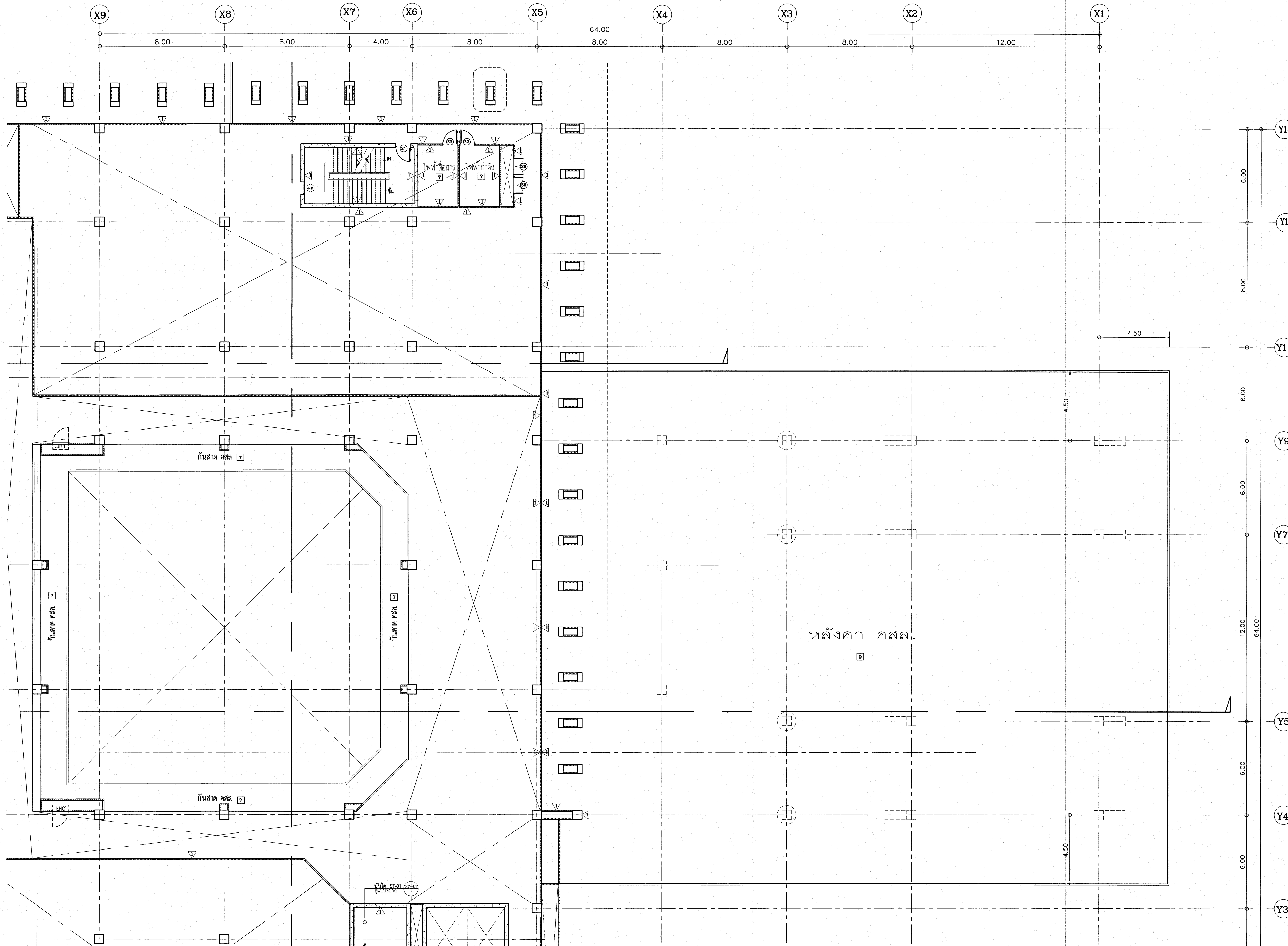

เห็นควรอนุญาตให้ใช้เป็นแนวทางการก่อสร้างได้
แต่ให้ยึดถือแบบรูปรายการ และข้อมูลเป็นสำคัญ

[Signature]
(นางสาวศิริเมษา ศิริลาภ)
สถาปนิกปฏิบัติการ

[Signature]
(นายบัณฑิต ธิกุลชัยวัฒน์)
สถาปนิกชำนาญการพิเศษ

โครงการ		โรงพยาบาลโรคผิวหนัง ภาคตะวันออกเฉียงเหนือ จังหวัดบุรีรัมย์ (อาคารผู้ป่วยนอก)	
พื้นที่โครงการ		สถาบันโรคผิวหนัง กรมการแพทย์ กระทรวงสาธารณสุข	
สถาปนิก	บริษัท ธีรพัฒน์ จำกัด โทร. ๕๒๐ ๒๒๖๖	ช่างเขียน	นางสาวศิริเมษา
วิศวกร	นายบัณฑิต ธิกุลชัยวัฒน์ โทร. ๕๒๐ ๒๒๖๖	ช่างควบคุม	นายบัณฑิต ธิกุลชัยวัฒน์
นายช่างสำรวจ	นายบัณฑิต ธิกุลชัยวัฒน์ โทร. ๕๒๐ ๒๒๖๖	ช่างคำนวณ	นายบัณฑิต ธิกุลชัยวัฒน์
นายช่างเขียน	นายบัณฑิต ธิกุลชัยวัฒน์ โทร. ๕๒๐ ๒๒๖๖	ช่างตรวจสอบ	นายบัณฑิต ธิกุลชัยวัฒน์
นายช่างควบคุม	นายบัณฑิต ธิกุลชัยวัฒน์ โทร. ๕๒๐ ๒๒๖๖	ช่างตรวจ	นายบัณฑิต ธิกุลชัยวัฒน์
แบบขยาย			
แบบขยายแปลนพื้น 1M-2			
วันที่	ขยายแบบ 25/64	แผ่นที่	A2-16
โครงการ	IOD 64-1	จำนวนแผ่น	330
- ชั้นใต้ดินแบบ โถงลิฟต์และโถงบันได - - ทัศนียภาพที่ก่อสร้าง -			

แบบขยายแปลนพื้น 1M-2
ขนาดพื้นที่ 1:125

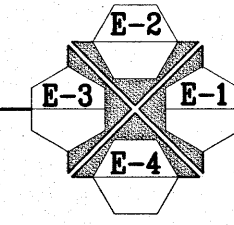

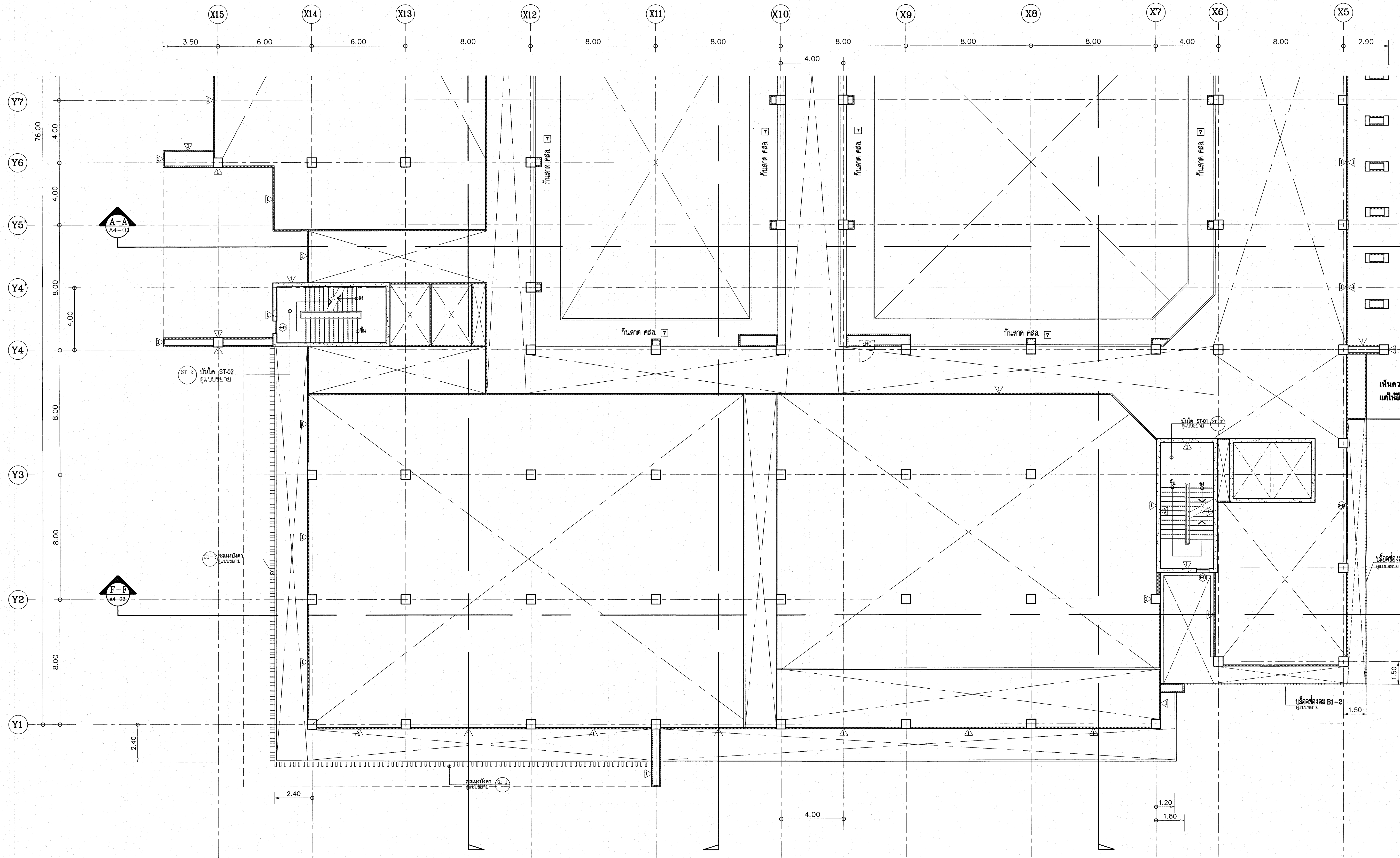

เห็นควรอนุญาตให้ใช้เป็นแนวทางการก่อสร้างได้ แต่ให้ยึดถือแบบแปลนอาคาร และสัญลักษณ์เป็นสำคัญ

(Signature)
 (นางสาวศิริธยา ศิริลาภ)
 สถาปนิกปฏิบัติการ

(Signature)
 (นายบัณฑิต วัชรวัฒน์)
 สถาปนิกชำนาญการพิเศษ

โครงการ	
โรงพยาบาลโรคผิวหนัง ภาควิชาโรคผิวหนัง วิทยาลัยการแพทย์ (อาคารผู้ป่วยนอก)	
ชื่อโครงการ	
สถาบันโรคผิวหนัง กรมการแพทย์ กระทรวงสาธารณสุข	
ผู้จัดทำ	นายศักดิ์
สถาปนิก	นายศักดิ์ ศิริลาภ ๓๓ ๕๓๐ 10/10/๖๓
วิศวกร	นาย ๓๓ ๒๑๖๐ ๑๕/๑๑/๖๓
สถาปนิกผู้ช่วย	นาย ๓๓ ๑๖๖๓ ๓๑/๑๑/๖๓
วิศวกรผู้ช่วย	นาย ๓๓ ๑๖๖๓ ๓๑/๑๑/๖๓
สถาปนิกผู้ช่วย	นาย ๓๓ ๑๖๖๓ ๓๑/๑๑/๖๓
วิศวกรผู้ช่วย	นาย ๓๓ ๑๖๖๓ ๓๑/๑๑/๖๓
วันที่	
แบบขยายแปลนพื้น 1M-3	
วันที่	แผ่นที่
เลขที่แบบ 256.4	A2-17
IOD 64-1	จำนวนแผ่น 330
- พื้นอาคารแบบ ไม้ปูพื้นห้องพยาบาลและห้องต่างๆ - พื้นอาคารพื้นผิวสูง พื้นผนังอาคาร	

แบบขยายแปลนพื้น 1M-3
 ขนาด 1:125

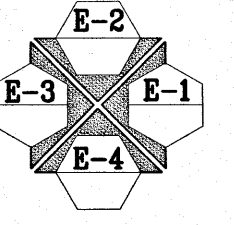

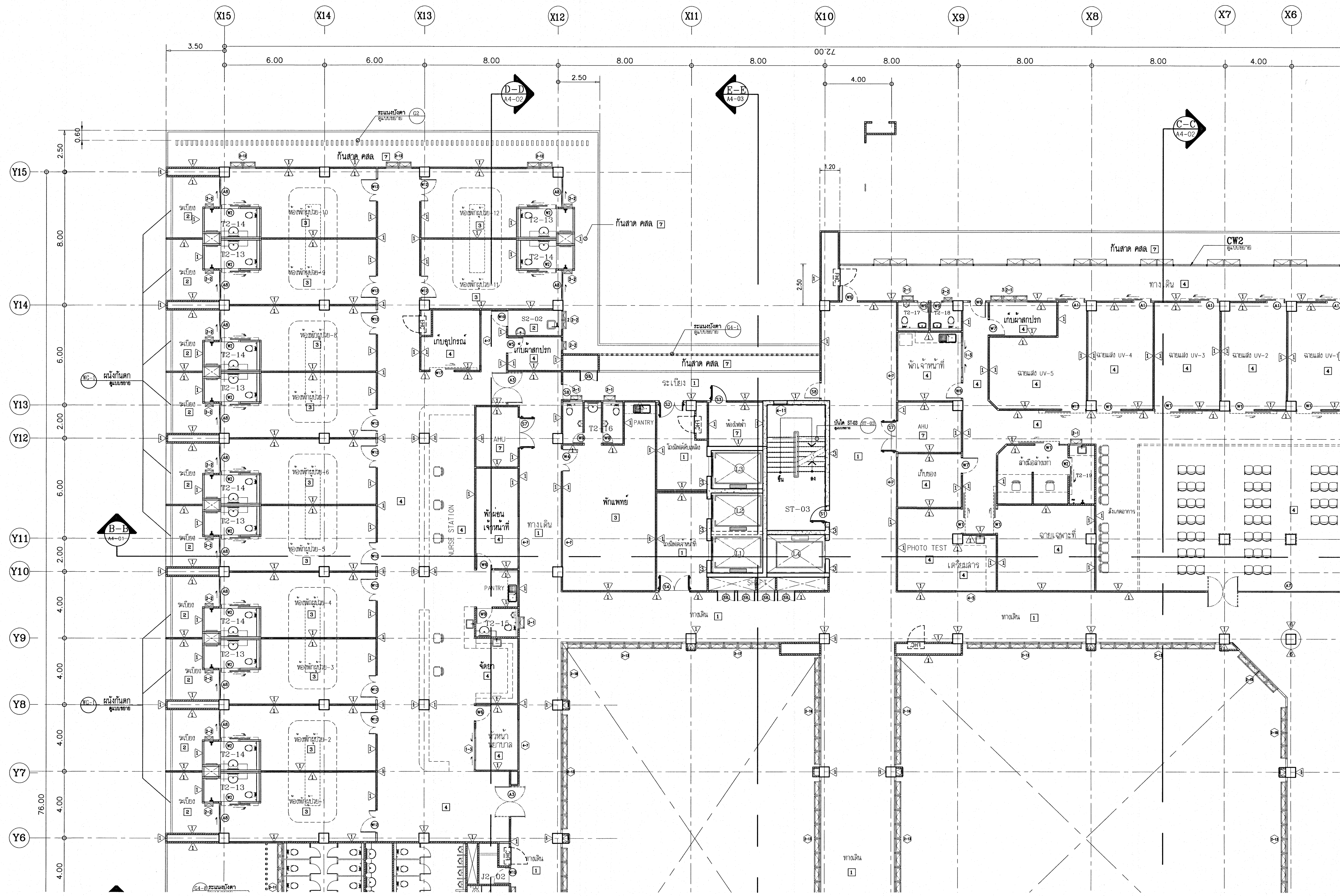

เห็นควรอนุญาตให้ใช้เป็นแนวทางในการก่อสร้างได้
แต่ให้ยึดถือแบบร่างการ และสัญญาเป็นหลัก

(Signature)
นางสาวศิริยา สิริลาภ
สถาปนิกปฏิบัติการ

(Signature)
นายบัณฑิต วิบูลย์วัฒน์
สถาปนิกชำนาญการพิเศษ

โรงพยาบาลโรคผิวหนัง ภาคตะวันออกเฉียงเหนือ จังหวัดบุรีรัมย์ (อาคารผู้ป่วยนอก)	
หน่วยงาน สถาบันโรคผิวหนัง กรมการแพทย์ กระทรวงสาธารณสุข	
ผู้ควบคุม	นายบัณฑิต
สถาปนิก	นายบัณฑิต วิบูลย์วัฒน์ 286 480 10/10/2564
วิศวกร	นายบัณฑิต วิบูลย์วัฒน์ 286 21938 10/10/2564
นายช่างสำรวจ	นายบัณฑิต วิบูลย์วัฒน์ 286 10338 10/10/2564
นายช่างเขียน	นายบัณฑิต วิบูลย์วัฒน์ 286 10338 10/10/2564
นายช่างคำนวณ	นายบัณฑิต วิบูลย์วัฒน์ 286 10338 10/10/2564
นายช่างควบคุม	นายบัณฑิต วิบูลย์วัฒน์ 286 10338 10/10/2564
นายช่างตรวจสอบ	นายบัณฑิต วิบูลย์วัฒน์ 286 10338 10/10/2564
นายช่างประเมิน	นายบัณฑิต วิบูลย์วัฒน์ 286 10338 10/10/2564
หมายเหตุ แบบขยายแปลนพื้น 2-1	
วันที่ ขยายแบบ 2564	แผ่นที่ A2-18
ชื่อแบบ IOD 64-1	จำนวนแผ่น 330
- ห้ามลอกแบบ ไม้ขีดไฟจุดธูปและกระดาษเผา - ที่สถานที่ก่อสร้าง กทม.สำนักงาน	

แบบขยายแปลนพื้น 2-1
มาตราส่วน 1:125

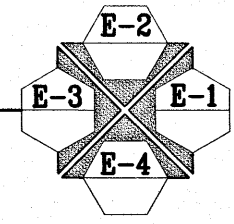

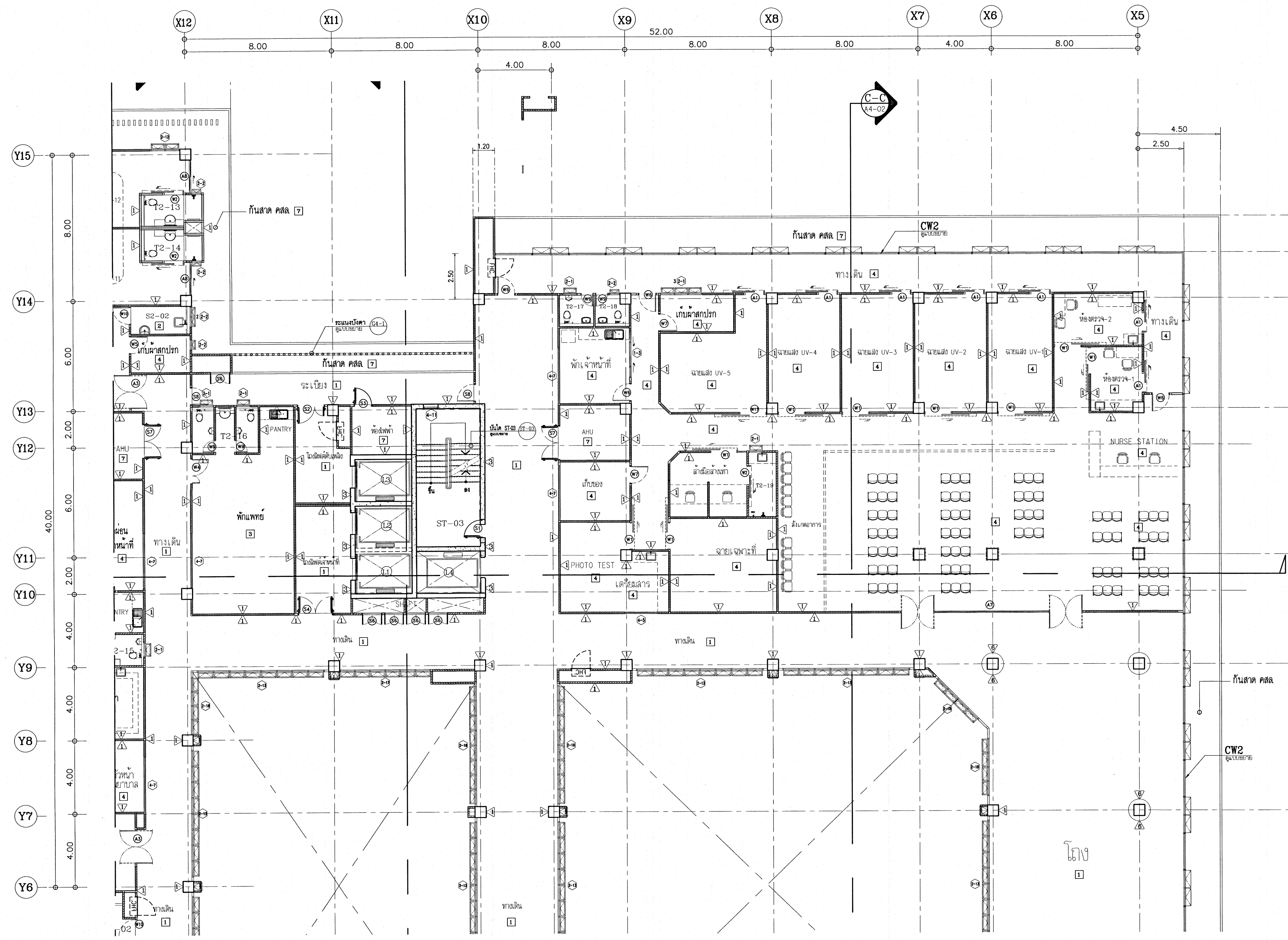

เห็นควรอนุญาตให้ใช้เป็นแนวทางในการก่อสร้างได้
แต่ให้ยึดถือแบบรายการ และสัญญาเป็นสำคัญ

(Signature)
(นางสาวศรินษา สิริลาภ)
สถาปนิกปฏิบัติการ

(Signature)
(นายบัณฑิต วัลย์วัฒน์)
สถาปนิกชำนาญการพิเศษ

โครงการ	
โรงพยาบาลโรคผิวหนัง ภาคตะวันออกเฉียงเหนือ จังหวัดบุรีรัมย์ (อาคารผู้ป่วยนอก)	
เจ้าของโครงการ	
สถาบันโรคผิวหนัง กรมการแพทย์ กระทรวงสาธารณสุข	
ผู้จัดทำ	ตรวจสอบ
สถาปนิก	นายบัณฑิต วัลย์วัฒน์ ส.ป.ว. ๕๓๖
วิศวกรโครงสร้าง	นาย วัลย์วัฒน์ ส.ป.ว. ๕๓๖
วิศวกรไฟฟ้า	นาย วัลย์วัฒน์ ส.ป.ว. ๕๓๖
วิศวกรเครื่องกล	นาย วัลย์วัฒน์ ส.ป.ว. ๕๓๖
วิศวกรสุขาภิบาล	นาย วัลย์วัฒน์ ส.ป.ว. ๕๓๖
วิศวกรโยธา	นาย วัลย์วัฒน์ ส.ป.ว. ๕๓๖
วิศวกรสิ่งแวดล้อม	นาย วัลย์วัฒน์ ส.ป.ว. ๕๓๖
แปลน	
แบบขยายแปลนพื้น 2-2	
วันที่	แผ่นที่
วันที่ 25/4	A2-19
หมายเลข	
IOD 04-1	จำนวนแผ่น
	330
- ห้ามคัดลอกแบบ ให้นำไปเผยแพร่โดยไม่ได้รับอนุญาต - - ทุเลาการแก้ไขแบบก่อนดำเนินการ -	

แบบขยายแปลนพื้น 2-2
มาตรา 1:125

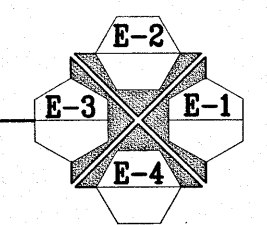

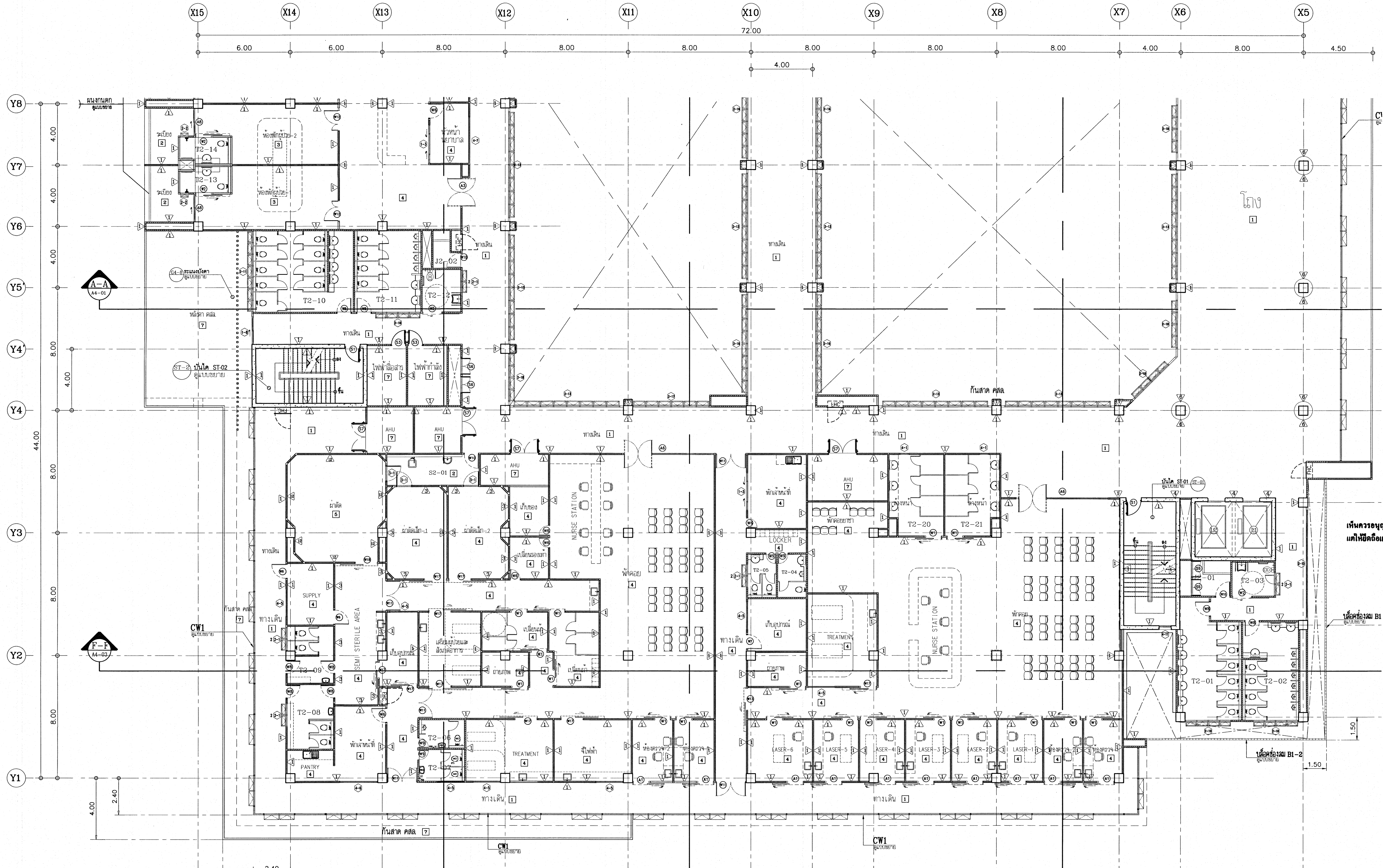

เห็นควรอนุญาตให้ใช้เป็นแนวทางการก่อสร้างได้
แต่ให้ยึดถือแบบรายการ และสัญลักษณ์เป็นสำคัญ

(Signature)
(นางสาวศิริมา สิริภา)
สถาปนิกปฏิบัติการ

(Signature)
(นายคณิศร วิชาญวัฒน์)
สถาปนิกชำนาญการพิเศษ

โครงการ
โรงพยาบาลโรคผิวหนัง
ภาคตะวันออกเฉียงเหนือ
จังหวัดบุรีรัมย์
(อาคารผู้ป่วยนอก)

ชื่อโครงการ
สถาบันโรคผิวหนัง
กรมการแพทย์ กระทรวงสาธารณสุข

ชื่อหน่วยงาน	ตำแหน่ง	ชื่อ
สถาปนิก	วิชาชีพ	สถาปนิก
วิศวกร	วิชาชีพ	วิศวกร
สถาปนิก	วิชาชีพ	สถาปนิก
วิศวกร	วิชาชีพ	วิศวกร
สถาปนิก	วิชาชีพ	สถาปนิก
วิศวกร	วิชาชีพ	วิศวกร
สถาปนิก	วิชาชีพ	สถาปนิก
วิศวกร	วิชาชีพ	วิศวกร

แบบขยายแปลนพื้น 2-3	
วันที่	แผ่นที่
15/05/2564	A2-20
IOD 64-1	จำนวนแผ่น
	330

แบบขยายแปลนพื้น 2-3
ขนาด 1:125

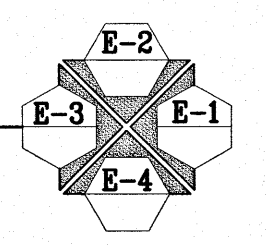

- พื้นอาคารแบบ ไม่อยู่ในความรับผิดชอบสถาปนิก
- วิศวกรที่ปรึกษา รับผิดชอบ

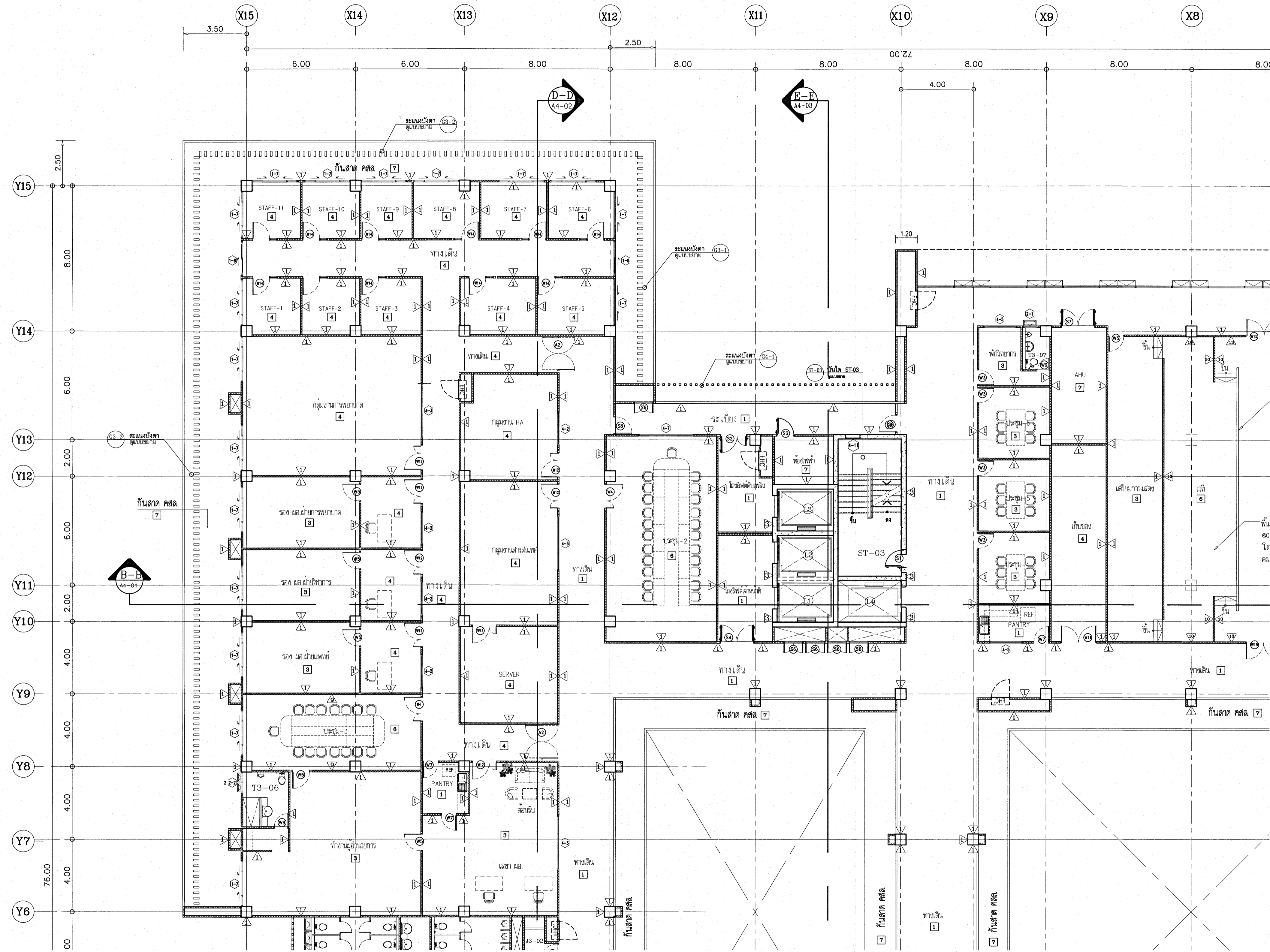

เห็นควรอนุญาตให้ใช้เป็นแนวทางในการก่อสร้างได้
แต่ให้ยึดถือแบบรายการ และสัญญาเป็นสำคัญ

(Signature)
(นางสาวสิริธยา สิริลาภ)
สถาปนิกผู้ปฏิบัติการ

(Signature)
(นายบัณฑิต วิบูลย์วัฒน์)
สถาปนิกชำนาญการพิเศษ

โครงการ
โรงพยาบาลโรคผิวหนัง
ภาคตะวันออกเฉียงเหนือ
จังหวัดบุรีรัมย์
(อาคารผู้ป่วยนอก)

ชื่อโครงการ
สถาบันโรคผิวหนัง
กรมการแพทย์ กระทรวงสาธารณสุข

ประเภท	ผู้จัดทำ	ตรวจสอบ
สถาปนิก	นางสาวสิริธยา สิริลาภ	นายบัณฑิต วิบูลย์วัฒน์
วิศวกร	นายสมชาย ธรรมานะ	นายสุวิทย์ ธรรมานะ
ช่างเทคนิค	นายสุวิทย์ ธรรมานะ	นายสมชาย ธรรมานะ
ช่างเขียน	นายสมชาย ธรรมานะ	นายสุวิทย์ ธรรมานะ
ช่างควบคุม	นายสมชาย ธรรมานะ	นายสุวิทย์ ธรรมานะ
ช่างสำรวจ	นายสมชาย ธรรมานะ	นายสุวิทย์ ธรรมานะ

แบบขยายแปลนพื้น 3-1
ขนาดพื้นที่ 1:125

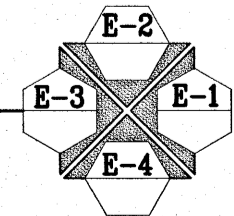

แบบขยายแปลนพื้น 2-3

วันที่
เลขที่แบบ 2564

ขนาดกระดาษ A2-21

IOD 64-1

จำนวนแผ่น 330

- จำนวนแผ่น ใหญ่ที่พิมพ์ออกจะแตกต่างกันไป
ขึ้นอยู่กับเครื่องพิมพ์ที่ใช้งาน

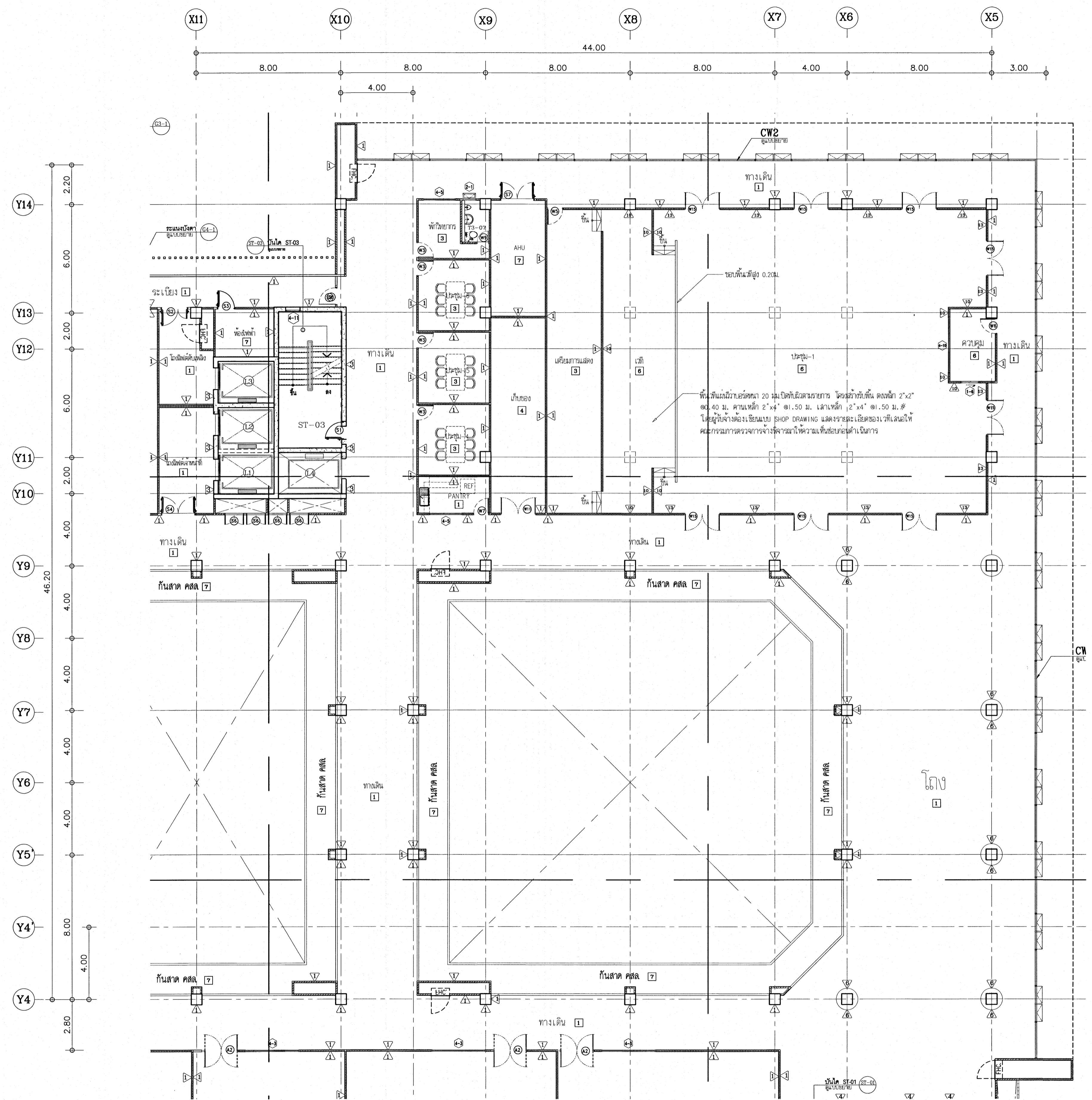

เห็นควรอนุญาตให้ใช้เป็นแนวทางในการก่อสร้างได้
แต่ให้ยึดถือแบบบูรณาการ และสัญญาเป็นสำคัญ

(Signature)

(นางสาวศิริมา สิริธำ)
สถาปนิกปฏิบัติการ

(Signature)

(นายเดวิด วัลเลย์)
สถาปนิกชำนาญการพิเศษ

โรงพยาบาลโรคผิวหนัง ภาคตะวันออกเฉียงเหนือ จังหวัดบุรีรัมย์ (อาคารผู้ป่วยนอก)	
หน่วยงาน สถาบันโรคผิวหนัง กรมการแพทย์ กระทรวงสาธารณสุข	
ผู้จัดทำ	สถาปนิก
สถาปนิก	บริษัท ตรีเพ็ชรพัฒนกิจ จำกัด ๒๕๕
วิศวกรโครงสร้าง	บริษัท ตรีเพ็ชรพัฒนกิจ จำกัด ๒๕๕๖
วิศวกรโยธา	บริษัท ตรีเพ็ชรพัฒนกิจ จำกัด ๒๕๕๖
วิศวกรเครื่องกล	บริษัท ตรีเพ็ชรพัฒนกิจ จำกัด ๒๕๕๖
วิศวกรไฟฟ้า	บริษัท ตรีเพ็ชรพัฒนกิจ จำกัด ๒๕๕๖
วิศวกรสุขาภิบาล	บริษัท ตรีเพ็ชรพัฒนกิจ จำกัด ๒๕๕๖
วิศวกรสิ่งแวดล้อม	บริษัท ตรีเพ็ชรพัฒนกิจ จำกัด ๒๕๕๖
หมายเหตุ แบบขยายแปลนพื้น 2-3	
วันที่	แผ่นที่
แบบแปลน 2564	A2-22
IOD 64-1	จำนวนแผ่น 330
- ส่วนที่แสดงแบบ ให้ผู้รับจ้างตรวจสอบรายละเอียด ที่แบบแปลนที่ส่งมา และดำเนินการ	

แบบขยายแปลนพื้น 3-1
ขนาดพื้นที่ 1.125

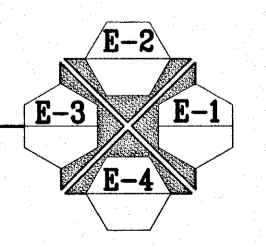

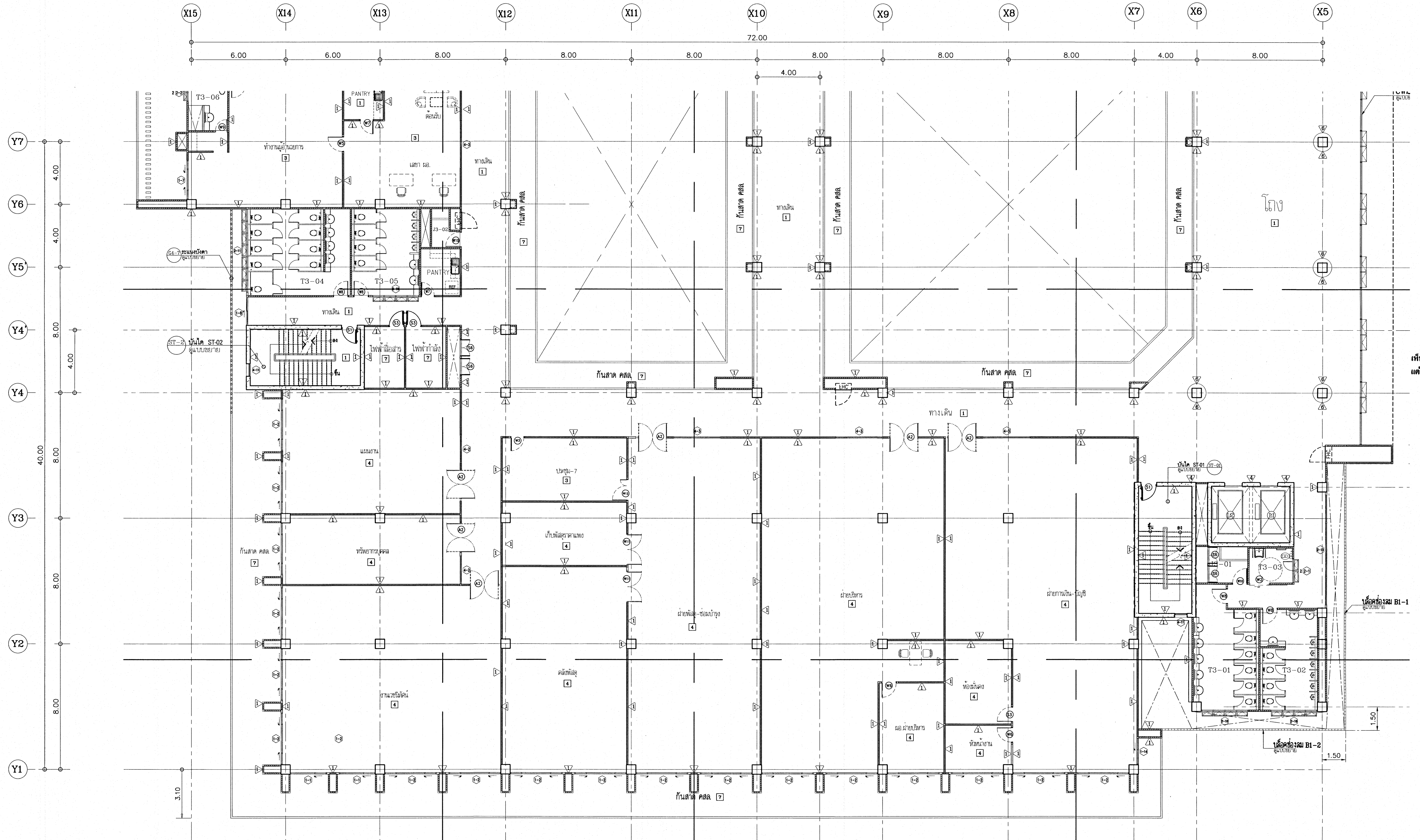

เห็นควรอนุญาตให้ใช้เป็นแนวทางในการก่อสร้างได้
แต่ให้ยึดถือแบบรูปรายการ และสัญลักษณ์สำคัญ

[Signature]
(นางสาวสิริมา สิริลาภ)
สถาปนิกปฏิบัติการ

[Signature]
(นายบัณฑิต วัชรวัฒน์)
สถาปนิกชำนาญการพิเศษ

โครงการ
**โรงพยาบาลโรคผิวหนัง
ภาคตะวันออกเฉียงเหนือ
จังหวัดบุรีรัมย์
(อาคารผู้ป่วยนอก)**

เจ้าคณะอาคาร
**สถาบันโรคผิวหนัง
กรมการแพทย์ กระทรวงสาธารณสุข**

ชื่อหน่วยงาน	ตำแหน่ง
สถาปนิก	นายบัณฑิต วัชรวัฒน์ โทร. 440
วิศวกร	นายวิชาญ วัฒนศิริ โทร. 21000
ช่างเทคนิค	นายสุวิทย์ โทร. 10338
ช่างเขียน	นายวิชาญ โทร. 1000
ช่างสำรวจ	นายวิชาญ โทร. 2100
ช่างควบคุม	นายวิชาญ โทร. 115

แบบขยายแปลนพื้น 2-3

วันที่
แบบขยาย 2564
จำนวนแผ่น
IOD 64-1

แผ่นที่
A2-23
จำนวนแผ่น
330

- พื้นขยายแบบ ไม่มีการขยายระยะห่าง
- พื้นขยายแบบ ไม่มีการขยายระยะห่าง

แบบขยายแปลนพื้น 3-1
ขนาดพื้นที่ 1.125

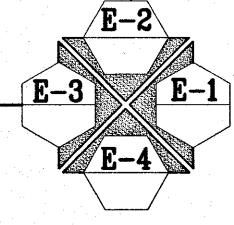

ขยายแปลน 4-1

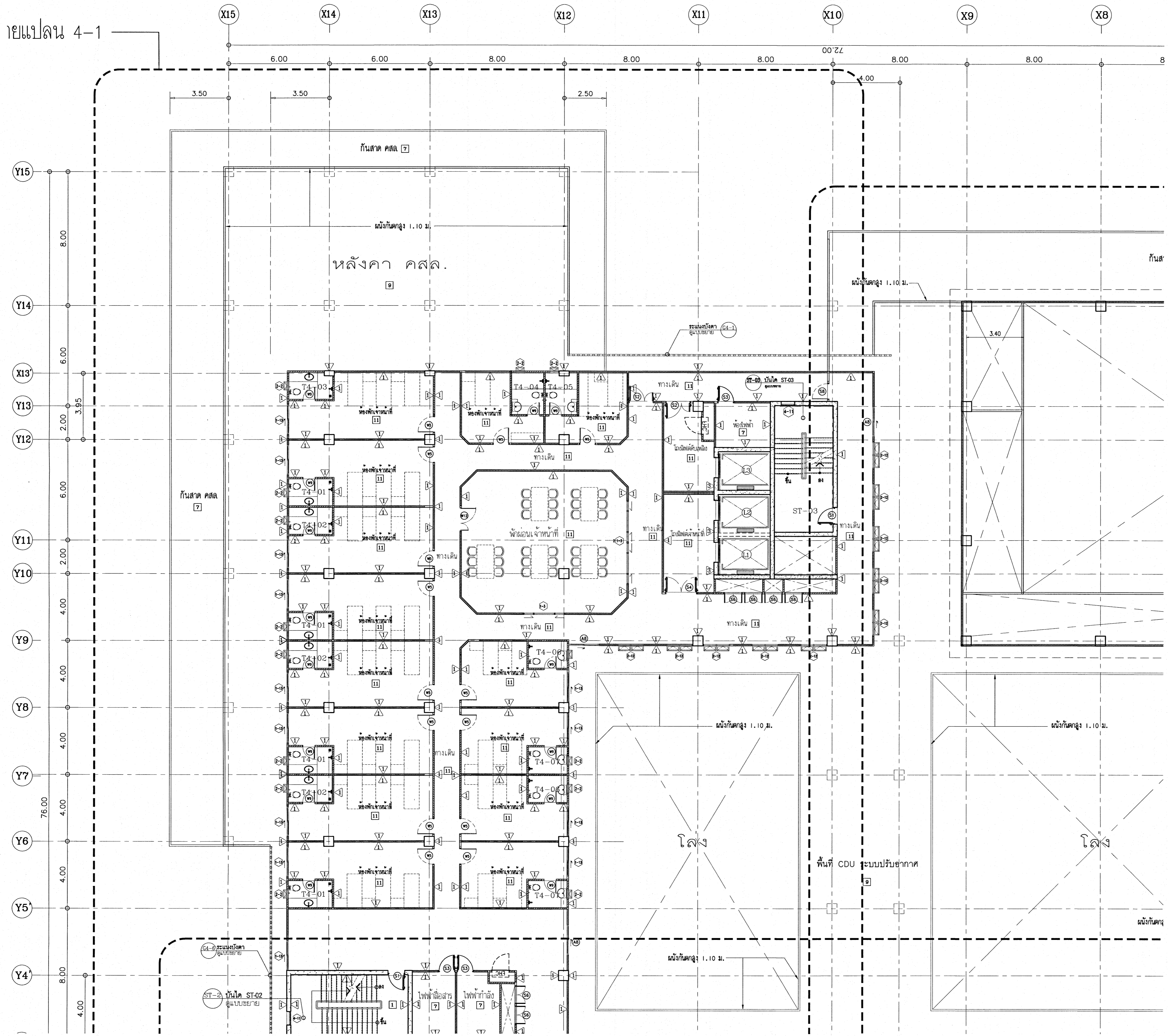

เห็นควรอนุญาตให้ใช้เป็นแนวทางในการก่อสร้างได้
แต่ให้ยึดถือแบบรูปราชการ และสัญญาเป็นสำคัญ

[Signature]
(นางสาวศิริยา สิริลาภ)
สถาปนิกปฏิบัติการ

[Signature]
(นายบัณฑิต วิบูลย์ไพสิม)
สถาปนิกชำนาญการพิเศษ

โรงพยาบาลโรคผิวหนัง ภาคตะวันออกเฉียงเหนือ จังหวัดบุรีรัมย์ (อาคารผู้ป่วยนอก)	
สถานีโรคผิวหนัง กรมการแพทย์ กระทรวงสาธารณสุข	
ผู้ควบคุม	นายศักดิ์
สถาปนิก	นายศักดิ์ สิริลาภ ๒๓๕ ๕๓๑
วิศวกร	นายศักดิ์ สิริลาภ ๒๓๕ ๕๓๑
ช่างเทคนิค	นายศักดิ์ สิริลาภ ๒๓๕ ๕๓๑
ช่างเขียน	นายศักดิ์ สิริลาภ ๒๓๕ ๕๓๑
ช่างสำรวจ	นายศักดิ์ สิริลาภ ๒๓๕ ๕๓๑
ช่างคำนวณ	นายศักดิ์ สิริลาภ ๒๓๕ ๕๓๑
ช่างพิมพ์	นายศักดิ์ สิริลาภ ๒๓๕ ๕๓๑
ช่างเย็บเล่ม	นายศักดิ์ สิริลาภ ๒๓๕ ๕๓๑
แบบขยายแปลนพื้น 4-1	
วันที่ มกราคม 2564	แผ่นที่ A2-24
ชื่อแบบ IOD 64-1	จำนวนแผ่น 330
- ห้ามคัดลอกแบบ ให้นำรูปถ่ายส่งมอบและคืน - ทุกแผนที่ยึดถือ ความเป็นจริง	

แบบขยายแปลนพื้น 4-1
มาตรา 1:125

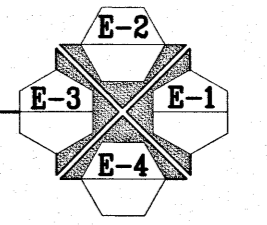

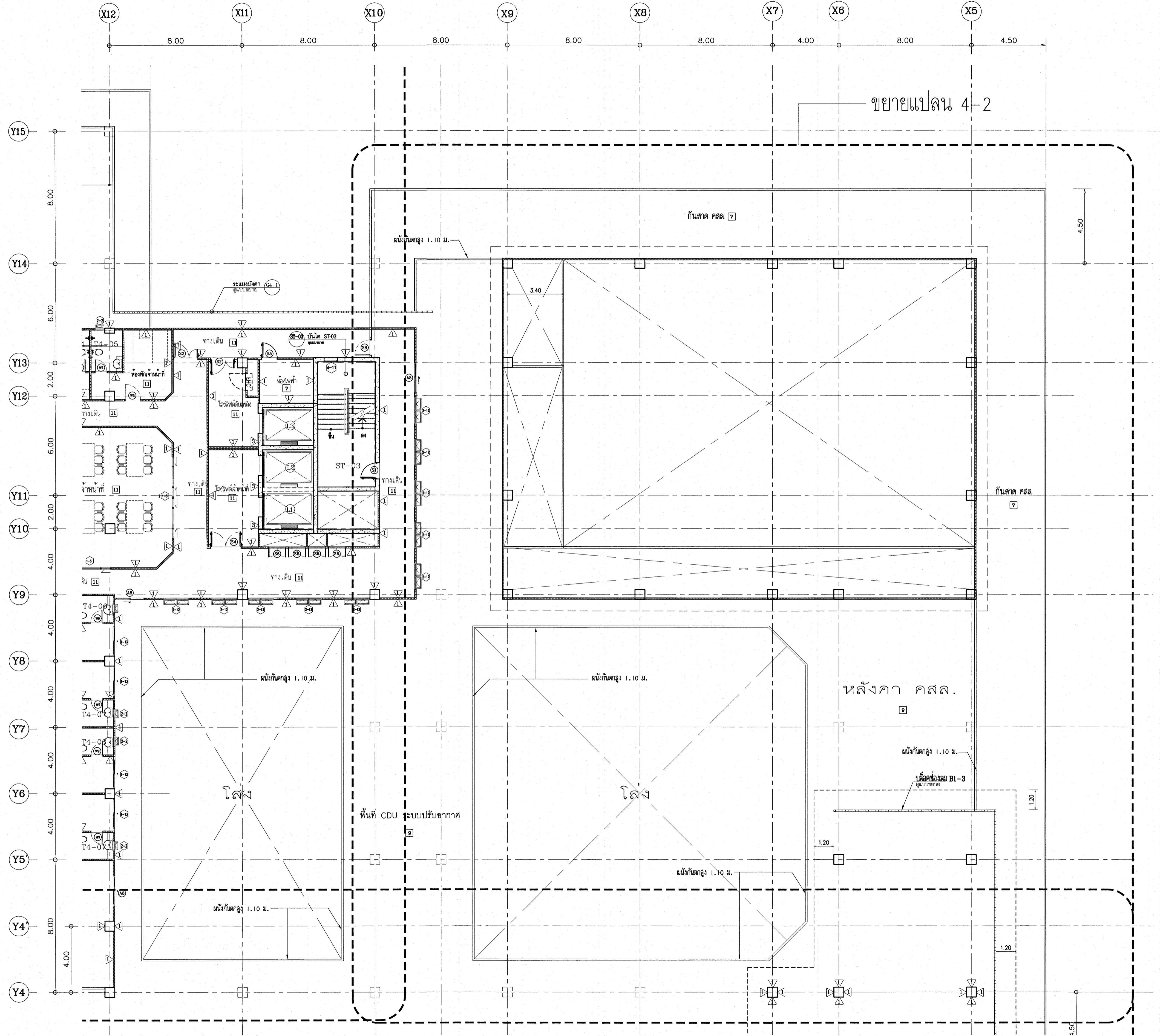

เห็นควรอนุญาตให้ใช้เป็นแนวทางในการก่อสร้างได้
แต่ให้ยึดถือแบบรายการ และสัญญาเป็นสำคัญ

(Signature)

(นางสาวศิริธยา ศิริลาภ)
สถาปนิกปฏิบัติการ

(Signature)

(นายบัณฑิต ธิกุลวัฒน์)
สถาปนิกชำนาญการพิเศษ

แบบขยายแปลนพื้น 4-2
ขนาด 1:125

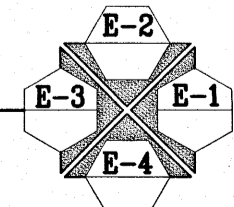

โครงการ	
โรงพยาบาลโรคผิวหนัง ภาคตะวันออกเฉียงเหนือ จังหวัดบุรีรัมย์ (อาคารผู้ป่วยนอก)	
ชื่อโครงการ	
สถาบันโรคผิวหนัง กรมการแพทย์ กระทรวงสาธารณสุข	
ผู้ควบคุม	สถาปนิก
สถาปนิก	นายศักดิ์ ธิกุลวัฒน์ 2564 1125
วิศวกรโยธา	นายสุเมธ ธิกุลวัฒน์ 2564 1125
วิศวกรเครื่องกล	นายสุเมธ ธิกุลวัฒน์ 2564 1125
วิศวกรไฟฟ้า	นายสุเมธ ธิกุลวัฒน์ 2564 1125
วิศวกรโยธา	นายสุเมธ ธิกุลวัฒน์ 2564 1125
วิศวกรเครื่องกล	นายสุเมธ ธิกุลวัฒน์ 2564 1125
วิศวกรไฟฟ้า	นายสุเมธ ธิกุลวัฒน์ 2564 1125
วิศวกรโยธา	นายสุเมธ ธิกุลวัฒน์ 2564 1125
วิศวกรเครื่องกล	นายสุเมธ ธิกุลวัฒน์ 2564 1125
วิศวกรไฟฟ้า	นายสุเมธ ธิกุลวัฒน์ 2564 1125
ชื่อแบบ	
แบบขยายแปลนพื้น 4-2	
วันที่	แผ่นที่
เลขแบบ 2564	A2-25
หมายเลขแบบ	
IOD 64-1	จำนวนแผ่น
	330
- ห้ามคัดลอกแบบ ให้นำมาใช้เฉพาะหน่วยงานที่ระบุ - ที่สถานที่ยังไม่เสร็จสิ้นการดำเนินการ	

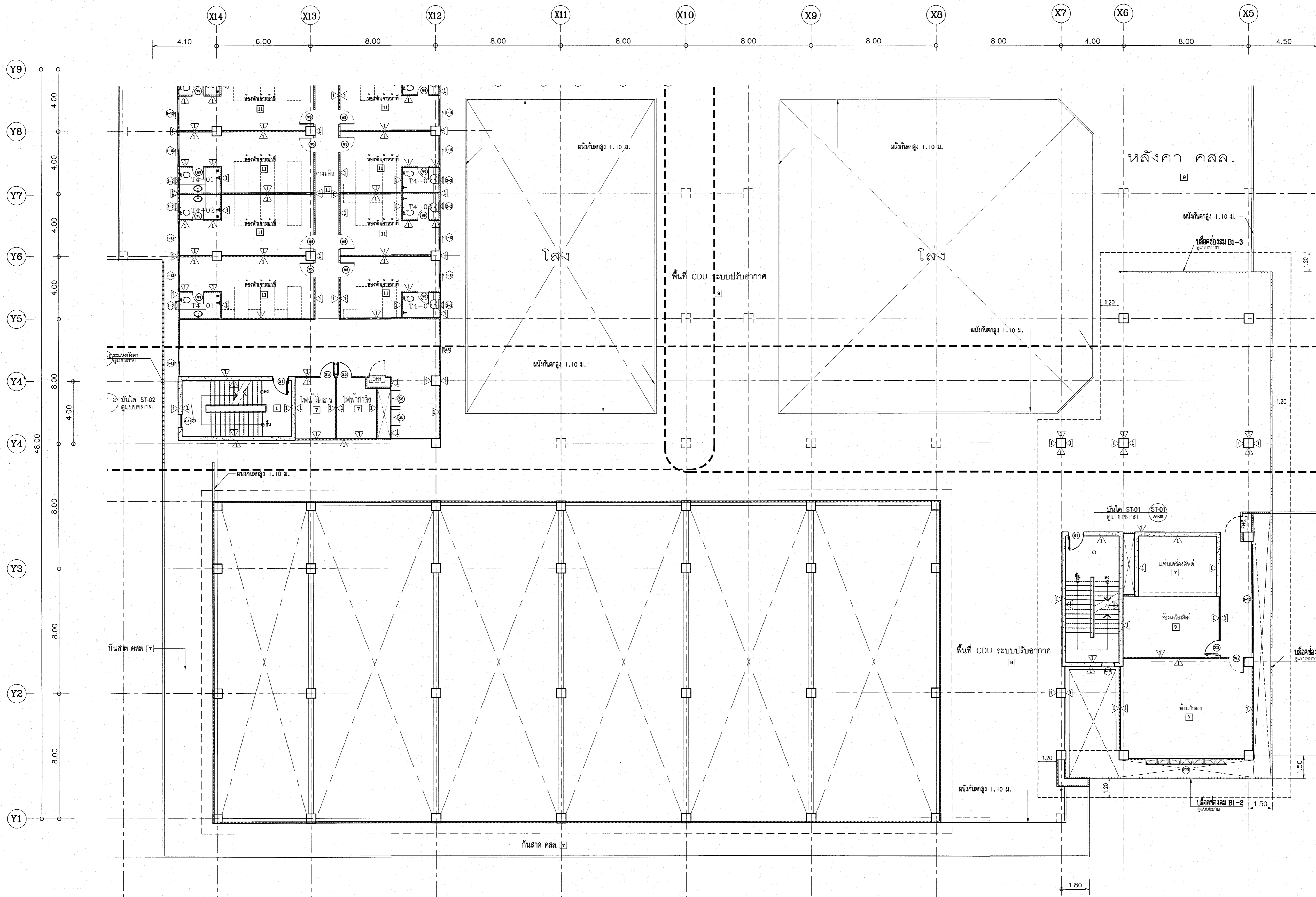

เห็นควรอนุญาตให้ใช้เป็นแนวทางในการก่อสร้างได้
แต่ให้ยึดถือแบบรายการ และสัญลักษณ์สำคัญ

(Signature)
(นางสาวสิริธยา ศิริลาภ)
สถาปนิกปฏิบัติการ

(Signature)
(นายคินทร์ วิบูลย์วัฒน์)
สถาปนิกชำนาญการพิเศษ

โครงการ โรงพยาบาลโรคผิวหนัง ภาคตะวันออกเฉียงเหนือ จังหวัดบุรีรัมย์ (อาคารผู้ป่วยนอก)	
เจ้าของโครงการ สถาบันโรคผิวหนัง กรมการแพทย์ กระทรวงสาธารณสุข	
ผู้จัดทำแบบ	นายคินทร์ วิบูลย์วัฒน์
สถาปนิก	นายคินทร์ วิบูลย์วัฒน์ ๓๓ ๕๐๐ ๕๐๖/๒๕๖๓
วิศวกร	นายคินทร์ วิบูลย์วัฒน์ ๓๓ ๕๐๖/๒๕๖๓
สถาปนิกผู้ช่วย	นายคินทร์ วิบูลย์วัฒน์ ๓๓ ๕๐๖/๒๕๖๓
วิศวกรผู้ช่วย	นายคินทร์ วิบูลย์วัฒน์ ๓๓ ๕๐๖/๒๕๖๓
สถาปนิกผู้ควบคุม	นายคินทร์ วิบูลย์วัฒน์ ๓๓ ๕๐๖/๒๕๖๓
วิศวกรผู้ควบคุม	นายคินทร์ วิบูลย์วัฒน์ ๓๓ ๕๐๖/๒๕๖๓
หมายเหตุ แบบขยายแปลนพื้น 4-3	
วันที่ ๒๕๖๔	แผ่นที่ A2-26
รหัสแบบ IOD 64-1	จำนวนแผ่น 330
- หนึ่งโครงการนี้ ไม่รับประกันความละเอียดของ รายละเอียดต่างๆ กรุณาตรวจสอบ	

แบบขยายแปลนพื้น 4-3
ขนาด 1:125

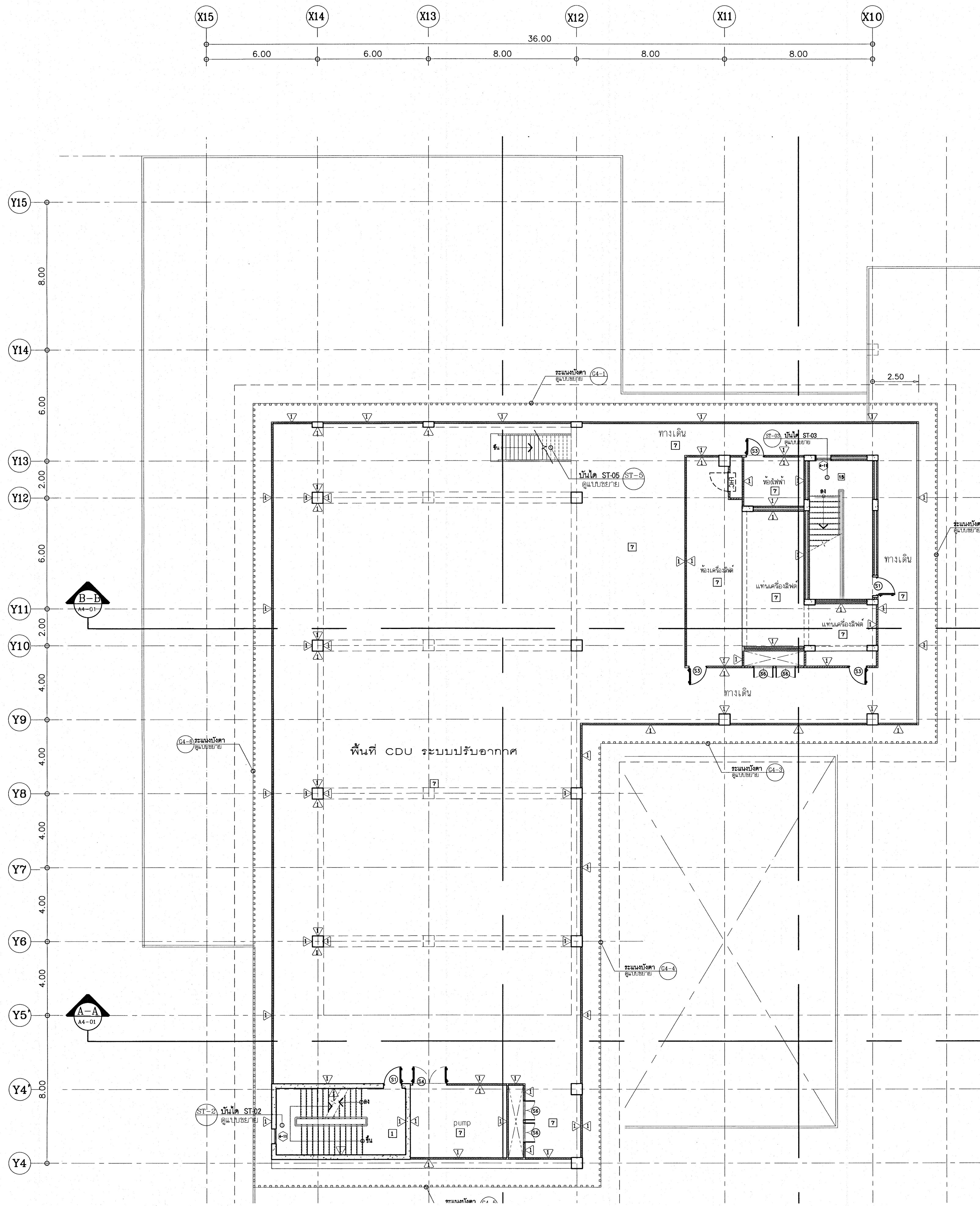

เห็นควรอนุญาตให้ใช้เป็นแนวทางในการก่อสร้างได้
แต่ให้อัดฉีดแบบรายการ และสัญญาเป็นสำคัญ

[Signature]
(นางสาวศิริธยา สิริลาภ)
สถาปนิกปฏิบัติการ

[Signature]
(นายคณิศร วิบูลย์วัฒน์)
สถาปนิกชำนาญการพิเศษ

วิทยาลัยพยาบาลบรมราชชนนีนครราชสีมา อาคารระดมผู้ป่วย จังหวัดบุรีรัมย์ (อาคารผู้ป่วยนอก)		
วิทยาลัยพยาบาลบรมราชชนนีนครราชสีมา กรมการแพทย์ กระทรวงสาธารณสุข		
ชื่อโครงการ	ผู้ทำแบบ	ขนาดพื้นที่
สถานที่	พื้นที่ใช้สอย (รวมพื้นที่จอดรถ)	จำนวนชั้น
จำนวนผู้พัก	พื้นที่ใช้สอย (รวมพื้นที่จอดรถ)	จำนวนชั้น
จำนวนเตียง	พื้นที่ใช้สอย (รวมพื้นที่จอดรถ)	จำนวนชั้น
จำนวนเตียง	พื้นที่ใช้สอย (รวมพื้นที่จอดรถ)	จำนวนชั้น
จำนวนเตียง	พื้นที่ใช้สอย (รวมพื้นที่จอดรถ)	จำนวนชั้น
แบบขยายแปลนพื้น D-1		
วันที่	แผ่นที่	
15/05/2564	2564	A2-27
IOD 64-1	จำนวนแผ่น	330
- วิทยาลัยพยาบาลบรมราชชนนีนครราชสีมา - วิทยาลัยพยาบาลบรมราชชนนีนครราชสีมา		

แบบขยายแปลนพื้น D-1
ขนาดพื้นที่ 1:125

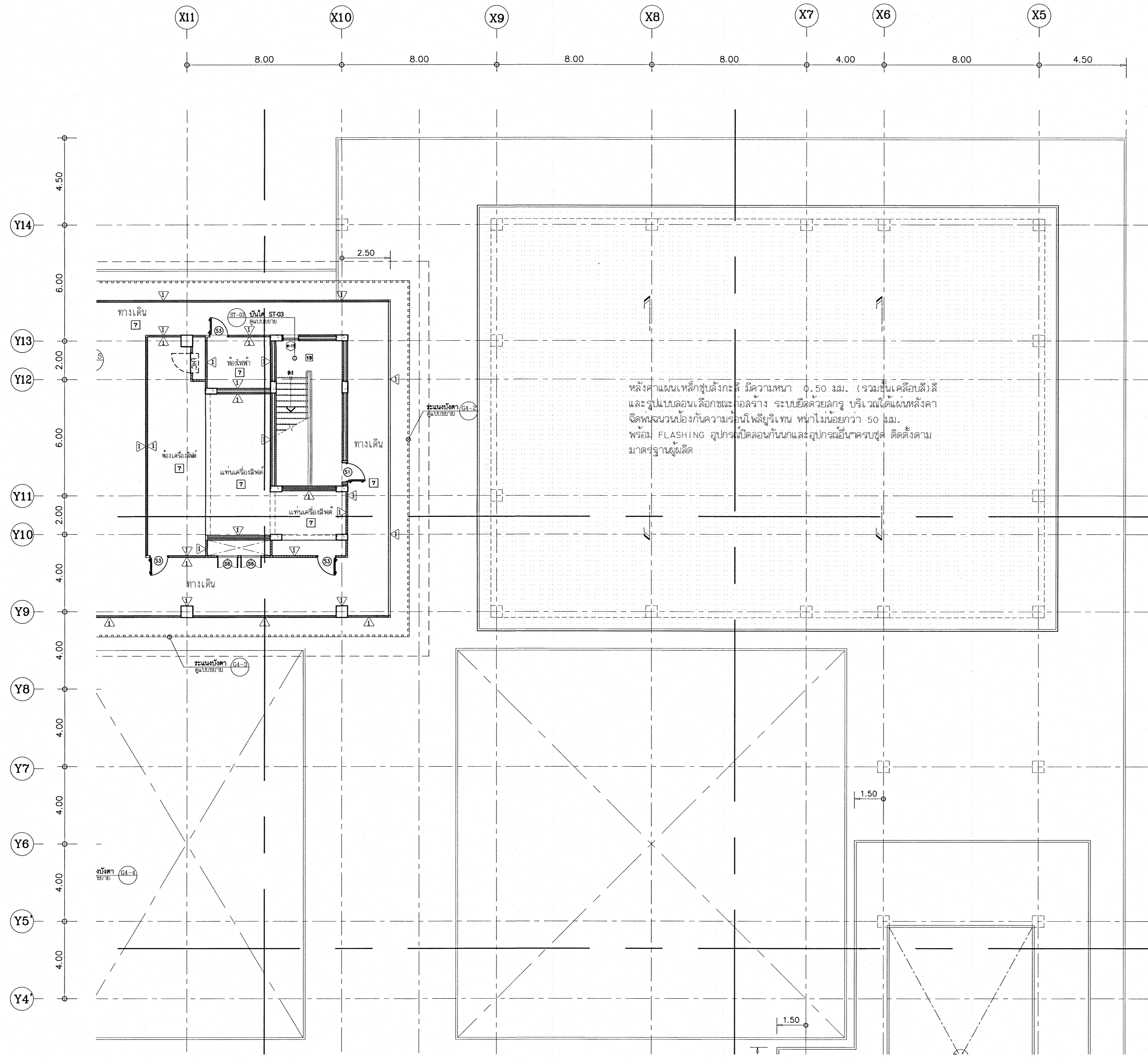

เห็นควรอนุญาตให้ใช้เป็นแนวทางในการก่อสร้างได้
แต่ให้ยึดถือแบบรูปราชการ และข้อมูลเป็นสำคัญ

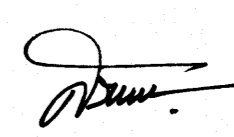

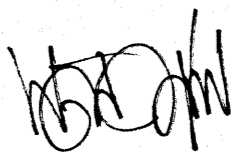
(นางสาวสิริญา สิริลาภา)
สถาปนิกผู้ปฏิบัติการ

(นายวuthิทธิ์ วุทธิธรรม)
สถาปนิกชำนาญการพิเศษ

โครงการ		โรงพยาบาลโรคผิวหนัง ภาคตะวันออกเฉียงเหนือ จังหวัดบุรีรัมย์ (อาคารผู้ป่วยนอก)	
เจ้าคณะโครงการ		สถาบันโรคผิวหนัง กรมการแพทย์ กระทรวงสาธารณสุข	
สถาปนิก	ผู้ควบคุม	ช่างเขียน	ช่างพิมพ์
นายสิริญา สิริลาภา ๓๓ ๓๓	นายวธิทธิ์ วุทธิธรรม ๓๓ ๓๓	นายวธิทธิ์ วุทธิธรรม ๓๓ ๓๓	นายวธิทธิ์ วุทธิธรรม ๓๓ ๓๓
นายวธิทธิ์ วุทธิธรรม ๓๓ ๓๓	นายวธิทธิ์ วุทธิธรรม ๓๓ ๓๓	นายวธิทธิ์ วุทธิธรรม ๓๓ ๓๓	นายวธิทธิ์ วุทธิธรรม ๓๓ ๓๓
นายวธิทธิ์ วุทธิธรรม ๓๓ ๓๓	นายวธิทธิ์ วุทธิธรรม ๓๓ ๓๓	นายวธิทธิ์ วุทธิธรรม ๓๓ ๓๓	นายวธิทธิ์ วุทธิธรรม ๓๓ ๓๓
นายวธิทธิ์ วุทธิธรรม ๓๓ ๓๓	นายวธิทธิ์ วุทธิธรรม ๓๓ ๓๓	นายวธิทธิ์ วุทธิธรรม ๓๓ ๓๓	นายวธิทธิ์ วุทธิธรรม ๓๓ ๓๓
นายวธิทธิ์ วุทธิธรรม ๓๓ ๓๓	นายวธิทธิ์ วุทธิธรรม ๓๓ ๓๓	นายวธิทธิ์ วุทธิธรรม ๓๓ ๓๓	นายวธิทธิ์ วุทธิธรรม ๓๓ ๓๓
นายวธิทธิ์ วุทธิธรรม ๓๓ ๓๓	นายวธิทธิ์ วุทธิธรรม ๓๓ ๓๓	นายวธิทธิ์ วุทธิธรรม ๓๓ ๓๓	นายวธิทธิ์ วุทธิธรรม ๓๓ ๓๓
แบบขยายแปลนพื้น ๐-2			
วันที่	แผ่นที่	A2-28	
นายวธิทธิ์ วุทธิธรรม ๓๓ ๓๓	นายวธิทธิ์ วุทธิธรรม ๓๓ ๓๓	นายวธิทธิ์ วุทธิธรรม ๓๓ ๓๓	
IOD 64-1	จำนวนแผ่น	330	
- ชั้นพิมพ์แบบ ให้ผู้รับจ้างตรวจสอบรายละเอียด - กับสถาปนิกผู้จัดทำแบบ			

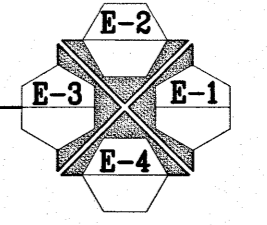
แบบขยายแปลนพื้น D-2
หน้า 1.125

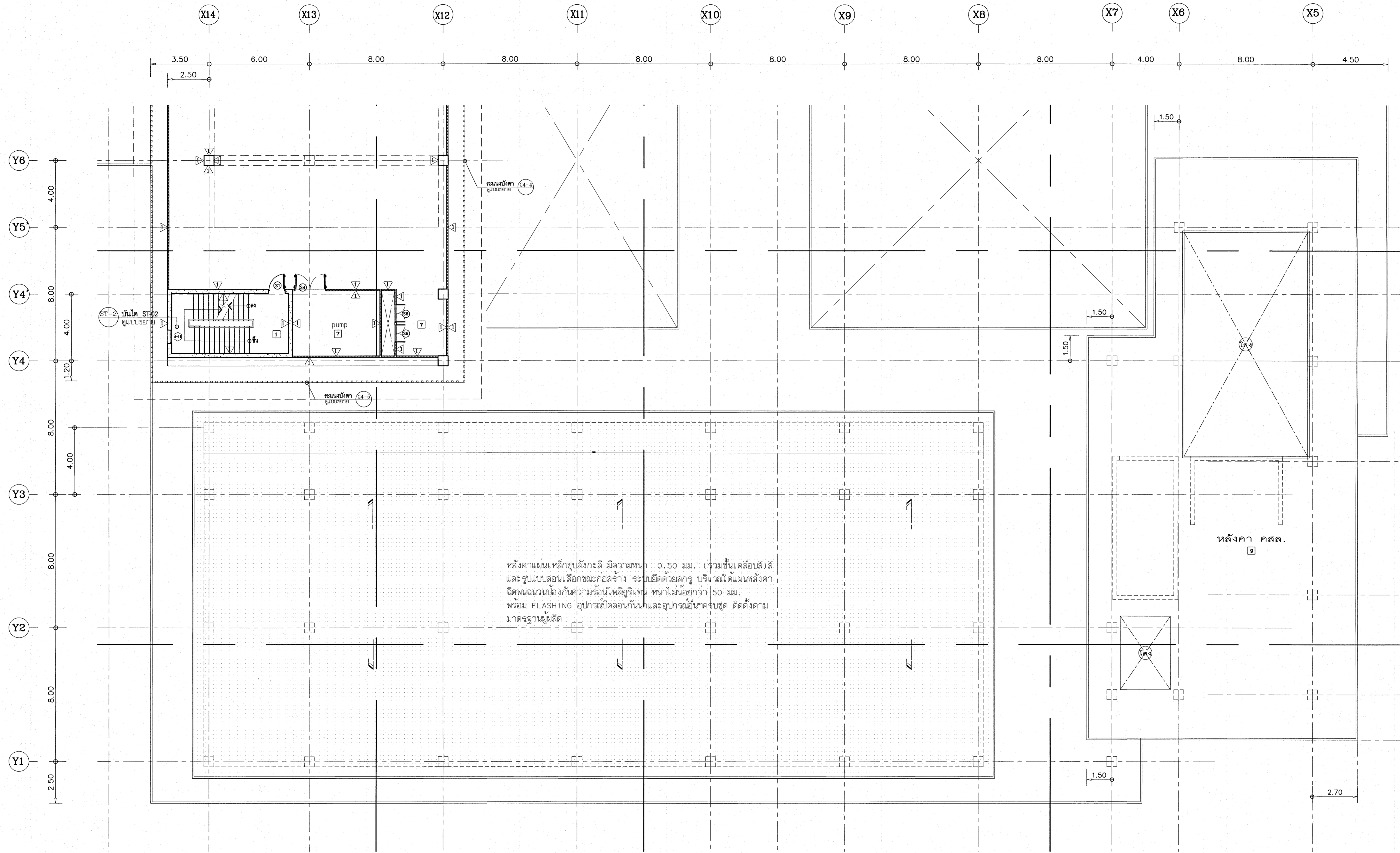



หลังคาแผ่นเหล็กชุบสังกะสี มีความหนา 0.50 มม. (รวมชั้นเคลือบสี) และรูปแบบลอนเลือกจะก่อลจ่าง จะยึดด้วยลวดกรู บริเวณใต้แผ่นหลังคา จัดหนาแน่นป้องกันความร่อนให้ดียิ่งขึ้น หนาไม่น้อยกว่า 50 มม. พร้อม FLASHING อุปกรณ์ยึดลอนกันน้ำและอุปกรณ์อื่นๆ ครบชุด ติดตั้งตามมาตรฐานผู้ผลิต

เห็นควรอนุญาตให้ใช้เป็นแนวทางในการก่อสร้างได้ แต่ให้ยึดถือแบบรายการ และสัญญาเป็นสำคัญ

(Signature)

(นางสาวศิริยา ศิริลาภ)
สถาปนิกปฏิบัติการ

(Signature)

(นายคินทร์ วิบูลย์พันธ์)
สถาปนิกชำนาญการพิเศษ

หลังคา คสล.

แบบขยายแปลนพื้น D-3
ขนาดชั้น 1:125

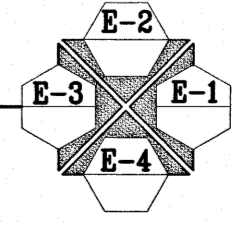

โครงการ	
โรงพยาบาลโรคผิวหนัง ภาคตะวันออกเฉียงเหนือ จังหวัดบุรีรัมย์ (อาคารผู้ป่วยนอก)	
เจ้าของโครงการ	
สถาบันโรคผิวหนัง กรมการแพทย์ กระทรวงสาธารณสุข	
ผู้เขียนแบบ	ช่างเขียน
สถาปนิก	นายคินทร์ วิบูลย์พันธ์ 2564 400 1/10/2564
วิศวกรโครงสร้าง	นายคินทร์ วิบูลย์พันธ์ 2564 21000 1/10/2564
วิศวกรโยธา	นายคินทร์ วิบูลย์พันธ์ 2564 21000 1/10/2564
วิศวกรไฟฟ้า	นายคินทร์ วิบูลย์พันธ์ 2564 21000 1/10/2564
วิศวกรเครื่องกล	นายคินทร์ วิบูลย์พันธ์ 2564 21000 1/10/2564
วิศวกรสิ่งแวดล้อม	นายคินทร์ วิบูลย์พันธ์ 2564 21000 1/10/2564
วิศวกรควบคุม	นายคินทร์ วิบูลย์พันธ์ 2564 21000 1/10/2564
หมายเหตุ	
แบบขยายแปลนพื้น D-3	
วันที่ 04/05/2564	แผ่นที่ A2-29
ชื่อแบบ IOD 64-1	จำนวนแผ่น 330
- พื้นอาคารแบบ ไม้ปูพื้นโครงสร้างและระบบต่างๆ - กับสถาปนิกคินทร์ วิบูลย์พันธ์	

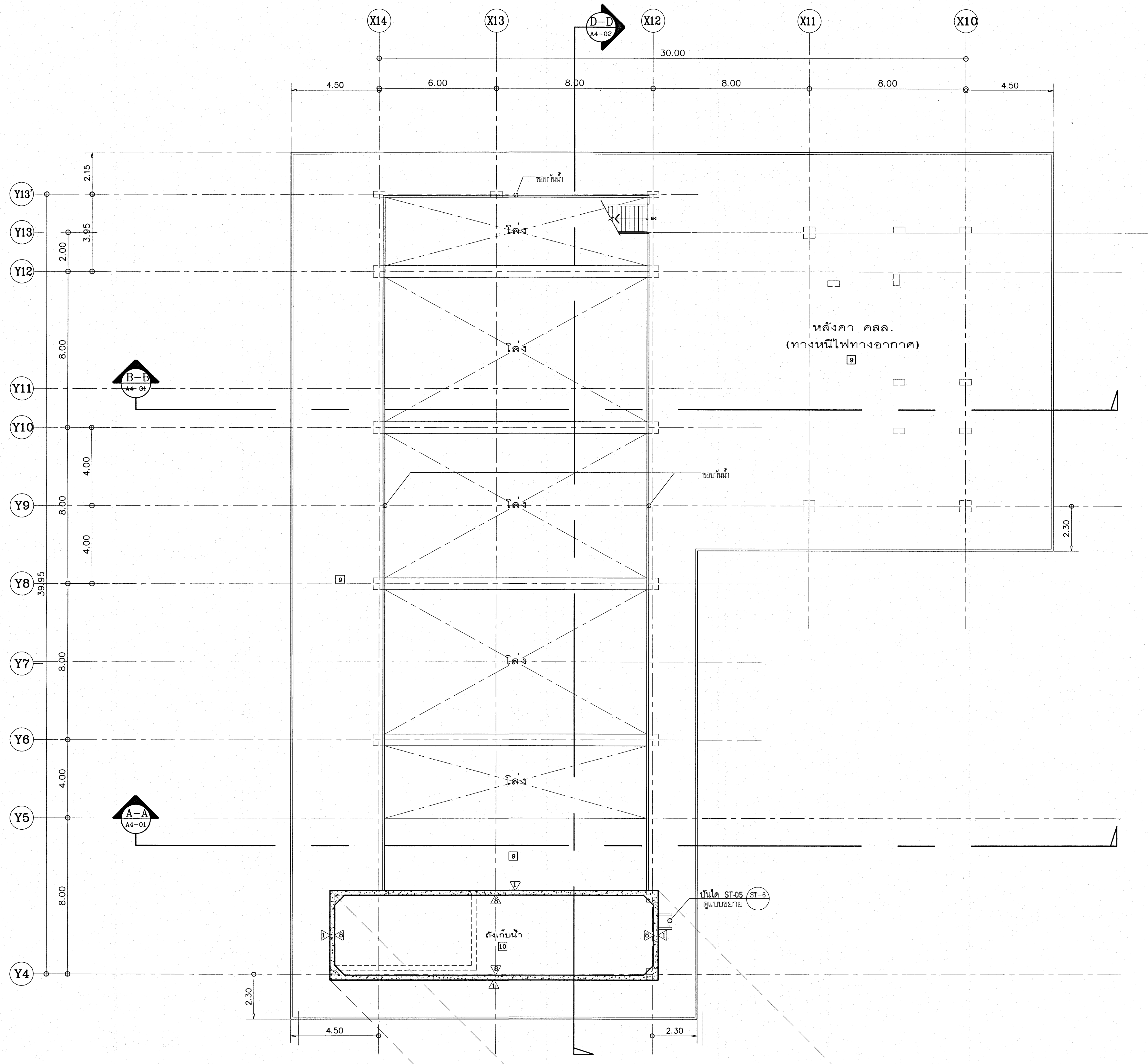

แบบขยายแปลนพื้น R-1
มาตราส่วน 1:125

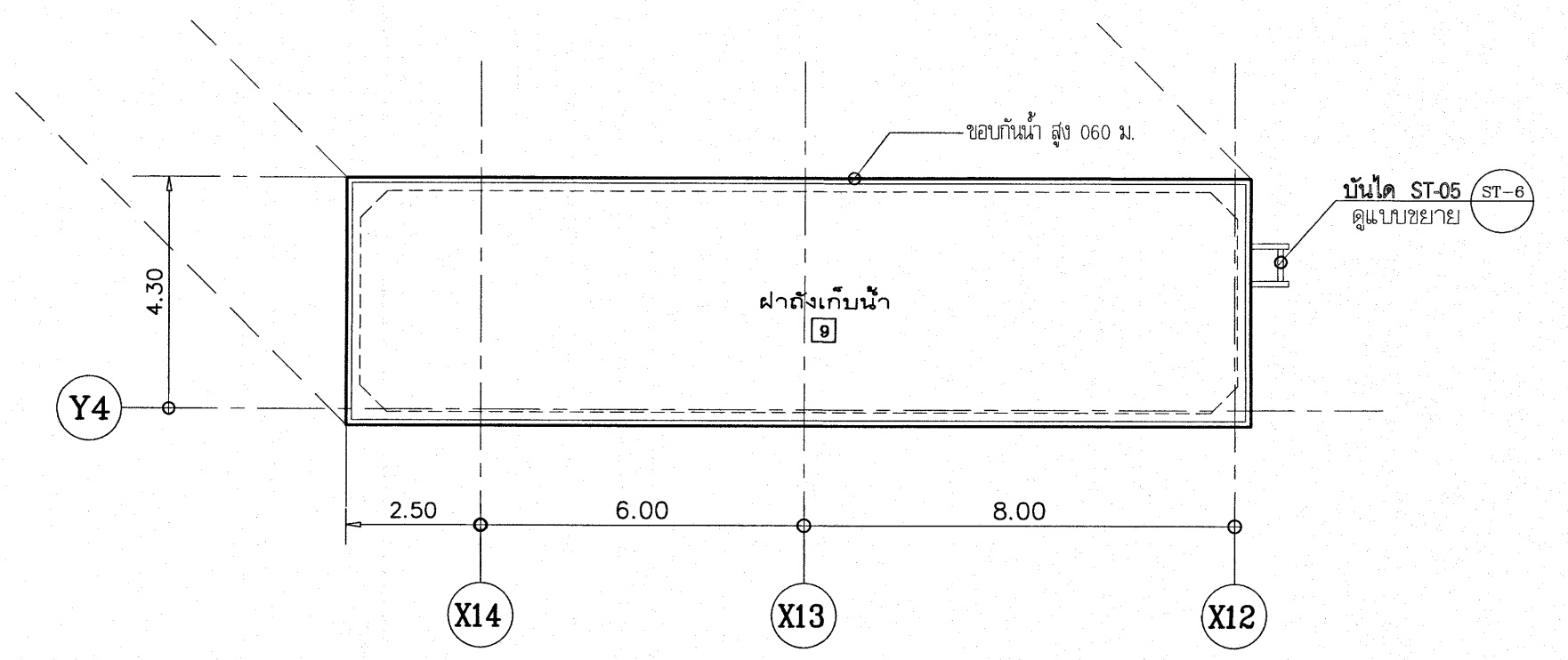
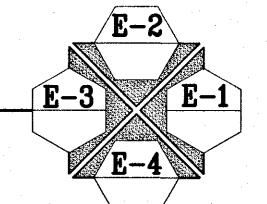

แบบขยายฝาดังเก็บน้ำ
มาตราส่วน 1:125

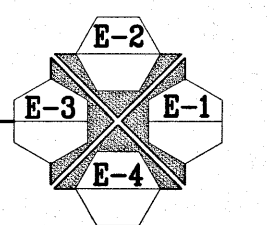

เห็นควรอนุญาตให้ใช้เป็นแนวทางการก่อสร้างได้
แต่ให้ยึดถือแบบรายการ และสัญญาเป็นสำคัญ

[Signature]
(นางสาวศิริเมษา สิริลาภ)
สถาปนิกปฏิบัติการ

[Signature]
(นายบัณฑิต วิทยวัฒน์)
สถาปนิกชำนาญการพิเศษ

โครงการ		โรงพยาบาลโรคผิวหนัง ภาคตะวันออกเฉียงเหนือ จังหวัดบุรีรัมย์ (อาคารผู้ป่วยนอก)	
ชื่อโครงการ		สถาบันโรคผิวหนัง กรมการแพทย์ กระทรวงสาธารณสุข	
ผู้ทำแบบ	ช่างเขียน	ผู้ควบคุม	ช่างควบคุม
สถาปนิก	นายบัณฑิต วิทยวัฒน์ 2564	วิศวกร	นายบัณฑิต วิทยวัฒน์ 2564
วิศวกร	นายบัณฑิต วิทยวัฒน์ 2564	ช่างเขียน	นายบัณฑิต วิทยวัฒน์ 2564
วิศวกร	นายบัณฑิต วิทยวัฒน์ 2564	ช่างเขียน	นายบัณฑิต วิทยวัฒน์ 2564
วิศวกร	นายบัณฑิต วิทยวัฒน์ 2564	ช่างเขียน	นายบัณฑิต วิทยวัฒน์ 2564
วิศวกร	นายบัณฑิต วิทยวัฒน์ 2564	ช่างเขียน	นายบัณฑิต วิทยวัฒน์ 2564
วิศวกร	นายบัณฑิต วิทยวัฒน์ 2564	ช่างเขียน	นายบัณฑิต วิทยวัฒน์ 2564
แบบขยาย			
แบบขยายแปลนพื้น R-1			
วันที่	เลขที่	A2-30	
วันที่ 2564			
IOD 64-1	จำนวนแผ่น	330	
- ห้ามลอกแบบ ให้นำไปใช้เฉพาะโครงการนี้เท่านั้น - กรุณาแจ้งหากมีข้อผิดพลาด			